

KATALOG ZÁKLADNÍHO VÝBĚRU

dne 28.04.2017

OPB Kundratice

začátek 09,00 hod.

Č. k.	Číslo býčka	OTEC st.reg.	DATUM NAROZENÍ	PLEM.	PŘÍRUSTEK (g)				CH O V A T E L	
					test	RPH	živ.	RPH		
1	590679	041 CZ	ZMS 042	08.02.16	S100	1525	86	1437	94	Bartoň František, Ležnice
2	636913	072 CZ	ZSI 619	08.02.16	S100	1916	108	1527	106	Polfin eko s.r.o. Újezd u V.K.
3	636916	072 CZ	ZSI 705	13.02.16	S100	1966	112	1494	114	Polfin eko s.r.o. Újezd u V.K.
4	649825	072 CZ	ZSI 901	20.02.16	S100	2133	112	1595	114	Polfin eko s.r.o. Újezd u V.K.
5	590680	041 CZ	ZMS 042	25.02.16	S100	1875	100	1562	108	Bartoň František, Ležnice
6	872963	032 CZ	ZSI 903	08.03.16	S100	1958	99	1467	103	Zatloukal Jan, Velké Dvorce
7	872967	032 CZ	PMS 627	09.03.16	S100	2366	128	1605	120	Zatloukal Jan, Velké Dvorce
8	872968	032 CZ	ZSI 903	10.03.16	S100	1633	90	1293	101	Zatloukal Jan, Velké Dvorce
9	872972	032 CZ	ZMS 249	10.03.16	S100	1841	94	1409	104	Zatloukal Jan, Velké Dvorce
10	872975	032 CZ	PMS 624	11.03.16	S100	1883	112	1331	123	Zatloukal Jan, Velké Dvorce
11	872874	032 CZ	PMS 624	12.03.16	S100	2325	124	1727	136	Zatloukal Jan, Velké Dvorce
12	872977	032 CZ	ZSI 928	13.03.16	S100	1583	96	1277	90	Zatloukal Jan, Velké Dvorce
13	872882	032 CZ	PMS 624	14.03.16	S100	1950	115	1525	128	Zatloukal Jan, Velké Dvorce
14	872892	032 CZ	PMS 624	15.03.16	S100	2100	117	1564	130	Zatloukal Jan, Velké Dvorce
15	872981	032 CZ	ZSI 928	15.03.16	S100	1866	105	1433	105	Zatloukal Jan, Velké Dvorce
16	872982	032 CZ	ZSI 928	18.03.16	S100	1900	105	1337	103	Zatloukal Jan, Velké Dvorce
17	872995	032 CZ	ZSI 592	21.03.16	S100	1675	96	1356	103	Zatloukal Jan, Velké Dvorce
18	872907	032 CZ	PMS 624	24.03.16	S100	1891	108	1455	114	Zatloukal Jan, Velké Dvorce
19	872999	032 CZ	ZSI 903	24.03.16	S100	1800	96	1411	107	Zatloukal Jan, Velké Dvorce
20	872910	032 CZ	PMS 624	26.03.16	S100	1958	111	1556	125	Zatloukal Jan, Velké Dvorce
21	873007	032 CZ	ZSI 928	27.03.16	S100	1941	109	1417	108	Zatloukal Jan, Velké Dvorce
22	873010	032 CZ	ZSI 903	28.03.16	S100	1925	99	1482	110	Zatloukal Jan, Velké Dvorce
23	872921	032 CZ	PMS 624	30.03.16	S100	1675	108	1435	119	Zatloukal Jan, Velké Dvorce
24	872917	032 CZ	PMS 624	31.03.16	S100	2100	113	1656	128	Zatloukal Jan, Velké Dvorce
25	689033	081 CZ	ZLM 057	09.01.16	Y100	1266	92	1205	90	VFU Brno ŠZP Nový Jičín
26	689044	081 CZ	ZLM 047	06.03.16	Y100	1633	100	1363	99	VFU Brno ŠZP Nový Jičín
27	689045	081 CZ	ZLM 047	08.03.16	Y100	1733	108	1396	114	VFU Brno ŠZP Nový Jičín
28	689046	081 CZ	ZLI 763	09.03.16	Y100	1575	112	1355	117	VFU Brno ŠZP Nový Jičín
29	689052	081 CZ	ZLM 047	22.03.16	Y100	1883	108	1501	104	VFU Brno ŠZP Nový Jičín
30	689057	081 CZ	ZLI 763	31.03.16	Y100	1425	99	1182	101	VFU Brno ŠZP Nový Jičín
31	937983	031 CZ	ZAA 943	21.01.16	G100	2166	108	1572	105	Lepša Vladimír, Pěčín
32	972650	031 CZ	PAA 027	14.02.16	G100	1591	96	1220	93	Vráblík Miroslav, Ing., Tr. Sviny
33	972654	031 CZ	ZAA 865	28.02.16	G100	1616	96	1313	97	Vráblík Miroslav, Ing., Tr. Sviny
34	972658	031 CZ	PAA 027	13.03.16	G100	1925	104	1444	103	Vráblík Miroslav, Ing., Tr. Sviny
35	976858	031 CZ	ZAI 065	17.03.16	G100	1816	109	1398	102	Lepša Vladimír, Pěčín
36	944052	031 CZ	ZAA 896	25.03.16	G100	1700	102	1418	101	Zítek Jaroslav, Pechova Lhota
37	842040	032 CZ	ZAI 074	30.03.16	G100	2041	112	1579	107	Coufal Josef, Velký Rapotín

Plemenné hodnoty uvedené v katalogu jsou spočítány k 31.3.2017



Termíny základních výběrů a dražeb v roce 2017

II. turnus - Býci narození 1.10.2015 - 31.3.2016 na OPB a OCH

Den	Datum	Začátek *	OPB , chovatel	Ks	Plemena	Dražba
Pondělí	10.4.2017	8,00	OPB Benešov	73	CH	hodinu po skončení ZV
Úterý	11.4.2017	9,00	OPB Benešov	33	LI	hodinu po skončení ZV
		15,00	Niemiec Czeslaw,Dolní Žukov	3	LI	x
		16,00	Ševčík Jiří,Jerlochovice	1	MS	x
		16,30	VFU Brno ŠZP Nový Jičín	6	LI	x
Středa	12.4.2017	9,00	OPB Benešov	24	AA,BA	hodinu po skončení ZV
		14,00	Vsacko Hovězí,a.s.	10	MS	x
		15,00	Olšava eko s.r.o.Sehradice	8	AA	x
		16,30	ZEMASPOL odbyt s.r.o.Uherský Brod	6	MS	x
		17,30	Dolňácko a.s.Hluk	2	BA	x
Čtvrtek	13.4.2017	9,00	OPB Osík	49	CH	hodinu po skončení ZV
		15,00	Lux Jiří,Vlkov	3	CH	x
		16,00	Šeda J.,Helvíkovice	4	LI	x
		17,00	Avena s.r.o.Dlouhá Třebová	2	LI	x
		17,30	Fišar Filip,Lhotka	3	LI	x
Pátek	14.4.2017	x	Statní svátek	x	x	x
Sobota	15.4.2017	x	x	x	x	x
Neděle	16.4.2017	x	x	x	x	x
Pondělí	17.4.2017	x	Statní svátek	x	x	x
Úterý	18.4.2017	9,00	OPB Osík	26	AA,HE,PP,GS	hodinu po skončení ZV
		15,00	Slavík Leoš,Mokryšov	1	CH	x
		17,00	Mimra Pavel,Mgr.,Slatina	3	MS	x
Středa	19.4.2017	9,00	OPB Cunkov	50	CH,LI	hodinu po skončení ZV
		15,30	Farma Karel Dvořák s.r.o.	3	LI	x
		17,00	Bartůněk Karel,Přílepov	3	HE	x
Čtvrtek	20.4.2017	9,00	OPB Cunkov	46	AA	hodinu po skončení ZV
		15,30	Žižala Josef ml.,Úročnice	5	MS	x
		16,30	Pokorný Martin,Postupice	1	LI	x
		17,30	IMOPA, a.s.Olbramovice	1	UU	x
Pátek	21.4.2017	9,00	OPB Cunkov	44	MS,BA,PP,UU,SA,HE,BM	hodinu po skončení ZV
		15,00	Heráň Jan,Radič	1	CH	x
		16,00	Bouda Petr ing.,Voděrádky	3	CH	x
		17,30	Zobal Vlastimil ml.,Bor u Březnice	5	CH	x
Sobota	22.4.2017	8,00	Mendelova univerzita Brno-ŠZP Žabčice	1	PP	x
		9,00	Agrochyt s.r.o.Mohelno	1	MS	x
		11,30	Poláková Zdenka,Dolní Libochová	3	MS	x
		12,30	Hatlák Vlastimil,Meziboří	11	CH	x
		14,30	Statek Mitrov,a.s.	11	AA	x
		15,30	Hrtús Miroslav,Mírovka	2	BA	x
		16,00	ZD Pozovice	14	CH	x
Neděle	23.4.2017	8,00	TEGRO s.r.o.,Těšenov	15	AA	x
		10,30	Šašek Vladimír,ing.,Rantířov	16	AA	x
		13,30	Dvořák Josef,ing.,Telecí	9	AA	x
		16,00	VETLABFARM s.r.o.Jakubovice	12	AA	x

<i>Den</i>	<i>Datum</i>	<i>Začátek *</i>	<i>OPB , chovatel</i>	<i>Ks</i>	<i>Plemena</i>	<i>Dražba</i>
Pondělí	24.4.2017	8,00	<i>FARMA VAJGLOV,a.s.Vajglov</i>	2	MS	x
		9,00	<i>OPB Janovice</i>	27	MS,CH,HE,AA	<i>hodinu po skončení ZV</i>
		14,30	<i>AGRO A.R.W.,s.r.o.Stará Červená Voda</i>	3	MS	x
		15,00	<i>Reinold Manfred,Stará Červená Voda</i>	2	MS	x
		15,30	<i>Nátr Jiří,Černá Voda</i>	3	CH	x
Úterý	25.4.2017	9,00	<i>OPB Osík</i>	32	LI,BA,MS	<i>hodinu po skončení ZV</i>
		15,00	<i>Paďour Leopold,Lukavice</i>	1	BA	x
		16,00	<i>Farma Kaliště s.r.o.Č.Libchavy</i>	9	LI	x
Středa	26.4.2017	8,00	<i>Nejdl Martin,Kvaslice</i>	4	AA	x
		9,00	<i>OPB Měcholupy</i>	58	MS,AA,BA,CH	<i>hodinu po skončení ZV</i>
		13,00	<i>Krompaský Hubert, Kratice</i>	1	MS	x
		16,00	<i>Šumavský angus spol.s r.o.Soběsuky</i>	24	AA	x
		19,00	<i>Kubík Dušan,Třebčice</i>	1	HE	x
Čtvrtek	27.4.2017	9,00	<i>OPB Kundratice</i>	34	CH	<i>hodinu po skončení ZV</i>
		14,30	<i>OPB H.Jadruž</i>	21	CH	<i>hodinu po skončení ZV</i>
		16,30	<i>Chlupáčková Hana,Ing.,Ležnice</i>	3	MS	x
		18,00	<i>Vaňousek Vladimír,farma Javorná</i>	6	MS,SA	x
Pátek	28.4.2017	9,00	<i>OPB Kundratice</i>	37	MS,AA,LI	<i>hodinu po skončení ZV</i>
		14,30	<i>OPB H.Jadruž</i>	9	MS	<i>hodinu po skončení ZV</i>
		17,00	<i>Nečtinská zemědělská a.s.</i>	42	LI	x
Sobota	29.4.2017	9,00	<i>Placanda Jakub,Křenovice</i>	8	MS	
		10,30	<i>Šebelka Milan,SZ,Rančice</i>	4	AA	
		12,00	<i>Statek Branná spol.s r.o.</i>	1	LI	
		13,00	<i>Tájek Jaroslav,Zvíkov</i>	1	CH	
		15,00	<i>Farka Martin,Todně</i>	13	LI,UU	
		17,00	<i>Lepša Vladimír,Pěčín</i>	10	AA	
Neděle	30.4.2017	9,00	<i>Lainka B.,farma Zdoňov</i>	13	MS	
		11,00	<i>Zuzánek J.,ing,Bernartice</i>	5	CH,MS	
		13,30	<i>Karsit Agro a.s., Dubenec</i>	5	CH	
Pondělí	1.5.2017	8,00	<i>Antoš Jiří,Kopidlno</i>	2	CH	
		9,00	<i>LOUDY s.r.o.Seletice</i>	1	PI	
		10,00	<i>Farma Limousin s.r.o. Rožd'alovice</i>	3	LI	
		10,30	<i>Montážně obchodní firma s.r.o.,B.Mlýn</i>	29	LI,GS,PP,UU	
		16,00	<i>Hodbod' Gustav,Libštát</i>	2	GS	
Úterý	2.5.2017	8,00	<i>OPB Kamenná</i>	72	MS,PI	<i>hodinu po skončení ZV</i>
		18,00	<i>Konvalinka Libor,J.Pavlovice</i>	3	CH	x
Středa	3.5.2017	9,00	<i>DV Batelov</i>	7	CH	x
		11,30	<i>Habr František ml.,SZ,Báňovice</i>	12	MS	x
		15,00	<i>Egert Jiří,ing.,Lomnice n.Lužnicí</i>	5	AA	x
		16,00	<i>Klusáček Stanislav, Suchdol nad Lužnicí</i>	1	LI	x
		17,00	<i>Faktor Jaroslav,Rychnov nad Malší</i>	2	CH	x
		18,00	<i>Šedivý Jan,Smrhov</i>	1	MS	x
		19,00	<i>Opekar Jan,Chodeč</i>	5	AA	x
Čtvrtek	4.5.2017	8,00	<i>ZD Brloh</i>	18	AA,MS	x
		11,00	<i>Hodina František,Ing.,Záblatí</i>	5	LI,MS	x
		12,30	<i>Vondrušková Věra,Protivec</i>	3	SA	x
		13,30	<i>Valenta Petr,Budyně</i>	8	MS	x
		14,30	<i>Krejcar David,Těšínov</i>	1	SA	x
		15,00	<i>Kofroň Jan,Ing.,Radhostice</i>	21	AA	x
		17,00	<i>Statek Kašperské Hory s.r.o.</i>	4	MS	x

<i>Den</i>	<i>Datum</i>	<i>Začátek *</i>	<i>OPB , chovatel</i>	<i>Ks</i>	<i>Plemena</i>	<i>Dražba</i>
Pátek	5.5.2017	9,00	Kubal Petr, Podmokly	3	MS	x
		9,30	Kubal Radek, Albrechtice	6	LI	x
		11,00	Zelený Jiří, Drouhoveč	9	MS, HE	x
		14,00	Maletická farma s.r.o.	3	CH	x
		16,00	Diviš Miroslav, Láz	4	LI, MS	x
Sobota	6.5.2017	9,00	Skalický J., Libnov	20	AA	x
		13,00	Danko Jan - DASO spol. s.r.o.	13	CH	x
		15,00	Dvorská Pavlína, Teplá	2	CH	x
		16,00	Tůma Oldřich, Mariánské Lázně	1	AA	x
		16,15	Tůmová Anna ing., M. Lázně	1	AA	x
		18,00	Šuranský Jaroslav, Otín, Planá u M.L.	8	MS, CH	x
Neděle	7.5.2017	8,00	Valenta Jiří, Ing., Tuněchody	6	AA	x
		9,30	Vacík Václav ml., Roupov	12	GA, SS	x
		11,00	Žaloudek Roman, Ptenín	6	SS	x
		13,00	Karpenková Natalija, Dubský Mlýn	1	BA	x
		14,00	Agrospol Holding s.r.o.	1	SA	x
		15,00	Černý Josef Ing., Raková	3	CH	x
Pondělí	8.5.2017	x	x	x	x	x
Úterý	9.5.2017	9,00	BRNO			x
Středa	10.5.2017	9,00	BRNO			x
Čtvrtek	11.5.2017	9,00	BRNO			x
Pátek	12.5.2017	9,00	BRNO			x
Sobota	13.5.2017	9,00	BRNO			x
Neděle	14.5.2017	9,00	BRNO			x
Pondělí	15.5.2017	x	x	x	x	x
Úterý	16.5.2017	9,00	Šilhanová Marie, Nová Ves	1	MS	x
		11,00	Šťastný Antonín, SZ, Vědlice	11	BA	x
		13,00	Hromas Jan, Stvolínky	3	AA	x
		15,00	Picek Milan, Pavlín Dvůr	2	AA	x
Středa	17.5.2017	9,00	Zemědělská společnost Blšany	8	MS	
		11,00	Kejř Jiří, Vřestudy	2	CH	
		12,30	Loos Adolf, Hora Svaté Kateřiny	1	LI	
		13,00	Karban Kamil, Lhenice	3	CH	
		15,30	Družstvo vlastníků Libeň - Vtelno	5	CH	
		16,00	Pauzr Bohuslav, Osinalice	2	AA	
				1235		

*začátky ZV u chovatelů jsou orientační



Vysvětlivky ke zkratkám ve jménech v katalogu :

ET	- býček narozen po embryotrasferu
RED	- zbarvení red angus
P,V	- bezrohý / volný roh - heterozygot (MS,CH,LI,BA)
PP	- bezrohý – homozygot stanoven testem DNA (MS,CH,LI,BA)
R	- rohatý (MS)
+/+	- homozygot s alelami způsobujícími běžné osvalení (GS)
+/MH	- heterozygot s jednou alelou podmiňující dvojí osvalení (GS)
MH/MH	- homozygot - obě alely podmiňující dvojí osvalení (GS – oddíl „B“ PK)

U matek plemene BA

Třída	Výška kříž (cm)	Hmotnost (kg)	RPH přímý efekt	RPH mat. efekt	RPH osvalení
SE	147 a více	800 a více	105 a vic	103 a vic	103 a vic
EC	147 a více	800 a více	105 a vic	pod 103	103 a vic
EM	147 a více	800 a více	pod 105	103 a vic	pod 103
CM	pod 147	pod 800	105 a vic	103 a vic	103 a vic
C1	pod 147	pod 800	105 a vic	pod 103	103 a vic
M1	pod 147	pod 800	pod 105	103 a vic	pod 103

Popisky grafu úrovně plemenných hodnot

Jednotlivé plemenné hodnoty jsou rozděleny do pásem na základě výpočtu kvantilu normálního rozložení, které udávají, jak si konkrétní jedinec stojí v porovnání s průměrem populace plemenných býčků odchovaných v období 2012 – 2017.

pásma	Pozice býka v rámci populace	zkratka	Popis údaje v grafu
10	býk patří hodnotou RPH do 10 % nejlepších býků v daném ukazateli	<i>RphT</i>	RPH pro přírůstek v testu
9	býk patří hodnotou RPH do 20 % nejlepších býků v daném ukazateli	<i>RphN</i>	RPH pro životní přírůstek
8	býk patří hodnotou RPH do 30 % nejlepších býků v daném ukazateli	<i>RpPP</i>	RPH pro přímý efekt porody
7	býk patří hodnotou RPH do 40 % nejlepších býků v daném ukazateli	<i>RpRU</i>	RPH pro přímý efekt růst
6	býk patří hodnotou RPH do 50 % nejlepších býků v daném ukazateli	<i>MatPP</i>	RPH pro maternální efekt porody
5	býk patří hodnotou RPH do průměru býků v daném ukazateli	<i>MatRU</i>	RPH pro maternální efekt růst
4	býk patří hodnotou RPH do 60 % nejlepších býků v daném ukazateli	<i>phTR</i>	RPH pro lineární hodnocení těl. rámce
3	býk patří hodnotou RPH do 70 % nejlepších býků v daném ukazateli	<i>phKT</i>	RPH pro lineární hodnocení kap. těla
2	býk patří hodnotou RPH do 80 % nejlepších býků v daném ukazateli	<i>phOS</i>	RPH pro lineární hodnocení osvalení
1	býk patří hodnotou RPH do 90 % nejlepších býků v daném ukazateli	<i>phUT</i>	RPH pro lineární hodnocení užit. typ

Hlavní selekční kritéria pro výběr do plemnitby na OPB a odchovu u chovatele

Hlavním selekčním kritériem bude pouze lineární hodnocení při základním výběru.

Důvody vyřazení před základním výběrem

- hodnocení tělesného rámce (1,2,3 body dle parametrů daného plemene)
- hodnocení bodů za hmotnost v 365 dnech (1,2,3 body dle parametrů daného plemene)
- nepředvedení býka k základnímu výběru na ohlávce nebo na vodící tyči
- na základě rozhodnutí majitele býka o jeho vyřazení
- zdravotní důvody (displazie varlat, apod.)

Důvody vyřazení při základním výběrem

- hodnocení délky těla (1,2,3 body dle parametrů daného plemene)
- hodnocení ukazatelů kapacity těla (1,2,3 body dle parametrů daného plemene)
- hodnocení ukazatelů osvalení (1,2,3 body dle parametrů daného plemene)
- hodnocení užitkové typu (1,2,3 body dle parametrů daného plemene)
- závažné vady exteriéru při základním výběru
- neodpovídající funkčnost končetin při základním výběru
- zdravotní důvody (displazie varlat, apod.)

Reklamační řád pro základní výběry býků

Majitel odchovávaného býčka má právo podat reklamaci proti rozhodnutí výběrové komise (ČSCHMS). Tato reklamační může mít písemnou nebo ústní formu. Po skončení základního výběru býků vyzve předseda výběrové komise k podání případných protestů (reklamací). Reklamační se podává nejpozději do 60-ti minut od výzvy předsedy výběrové komise. Reklamační se podává předsedovi výběrové komise. Jménem majitele býka může jednat také zástupce OPB. Po vznesení reklamační následuje nové předvedení býka. Reklamační je podmíněna složením nevratné kauce 1000 Kč, přičemž polovina z této částky je určena pro provozovatele OPB a polovina pro ČSCHMS. Tato kauce musí být složena okamžitě v hotovosti v době podání reklamační předsedovi výběrové komise.

V případě shodného verdiktu výběrové komise a majitele býka je platný tento shodný verdikt.

V případě neshody mezi verdiktem výběrové komise a majitelem býka bude proveden nový základní výběr. Provedení nového základního výběru je podmíněno složením kauce 5000 Kč za každého reklamovaného býka. Kauce se skládá na účet ČSCHMS nejpozději do 10-ti kalendářních dnů ode dne provedení základního výběru. V případě, že nebudou peníze připsány na účet v daném termínu, platí původní verdikt výběrové komise a reklamační se dále neřeší. Nový základní výběr se uskuteční do 30-ti dnů od sporného výběru na místě, kde byla podána reklamační, pokud se obě strany nedohodnou jinak. Většinové složení komise nesmí být totožné se složením komise, která vynesla sporný verdikt. O složení komise rozhoduje ČSCHMS po dohodě s příslušným chovatelským klubem a Radou PK daného plemene. O závěru nového základního výběru je sepsán nový výběrový protokol. Proti tomuto rozhodnutí se již nelze dále odvolat. V případě, že je potvrzeno původní rozhodnutí výběrové komise, propadá kauce ve prospěch ČSCHMS, v opačném případě se vrací majiteli býka do 10-ti kalendářních dní od provedení nového základního výběru. Náklady spojené s novým základním výběrem nese strana, která při svém rozhodnutí či jednání nebyla v právu.

V každém případě se o reklamaci vede písemný zápis. Rozhodnutí výběrové komise se váže ke konkrétnímu zvířeti v konkrétním čase a není možno se na něj odvolávat v případných následných sporech. Schváleno výborem ČSCHMS dne 21.3.2006 v Hradištku pod Medníkem, změny schváleny VČS dne 6.9.2007.



Sekretariát: ČSCHMS Praha Těšnov 17 11705 Praha 1 Mobil : +420 724 007 860 Telefon : +420 221 812 865 E-mail : info@cschms.cz	Ředitel PK <i>Kopecký Jan</i> Osík 201 569 67 Osík u Litomyšle Mobil : +420 724 007 862 Telefon : +420 461 612 809 E-mail : kopeccky@cschms.cz	Adresa PK <i>Honová Nina</i> Osvoboditelů 35/9 410 02 Lovosice Mobil : +420 724 073 641 E-mail : honova@cschms.cz
---	--	--

Číslo : **590679 041 CZ CIREX Z LEŽNICE V** Číslo katalogu 1
 Dat.nar. : 08.02.2016 Plemeno : S100 Masný simentál
 Chovatel : Bartoň František, Ležnice
 Majitel : Bartoň František, Ležnice

OOO ZSI 829 LANGO AUGUST/ATOS PP 17701-00844
 OO ZSI 571 JAEGERGÁRD DARLING P 63747-00578
 MOO 6374700531 DK JAEGERGÁRD AMISTAR P 63747-00531

O TEC ZMS 042 VIRGO ŠUMAVSKÝ P 158000709178032
 OMO ZSI 172 JACOBS VODŇANSKÝ V 145287117141
 MO 177324 932 CZ P 158000177324932
 MMO 116845 932 CZ R 158000116845932

OOM ZSI 283 LYKKE SIRIUS P 41344-00241
 OM ZSI 369 LYKKE ANDERS P 41344-00335
 MOM 4134400226 DK LYKKE RONJA 41344-00226

MA 144907 941 CZ /4 ot P 340000144907941
 OMM SIP 164 CHUCHRO P 164390040330
 MM 103516 309 CZ P 340000103516309
 MMM 94045 132 CZ GRANADA Z LEŽNICE ET P 340132094045

Vl.užit:nar: **42** kg ve 120d: **228** kg ve 210d: **393** kg v 365d: **558** kg / kříž: **137** cm
 Přírustek v testu : **1525 g / 86** přírustek od narození: **1437 g / 94** šourek **40** cm
 Věk při ZV **445** dní aktuálně k 24.03.17 hmotnost: **631** kg výška v kříži: **142** cm

PLEMENNÉ HODNOTY										LINEARNÍ HODNOCENÍ						
	pp	ru	pp	ru	TR	KT	OS	UT		Hmot	kříž	TR	KT	OS	UT	CE
BÝK	PE	97	132	ME	108	86	94	102	102	101						
MATKA	PE	95	121	ME	112	89	116	112	107	110	860	/ 150	27	20	19	7 73
O TEC	PE	93	140	ME	106	81	72	90	103	94	756	/ 142	24	24	24	8 80

HODNOCEN: TR 8 / / 9 KT / / OS / / UT Výsledek:

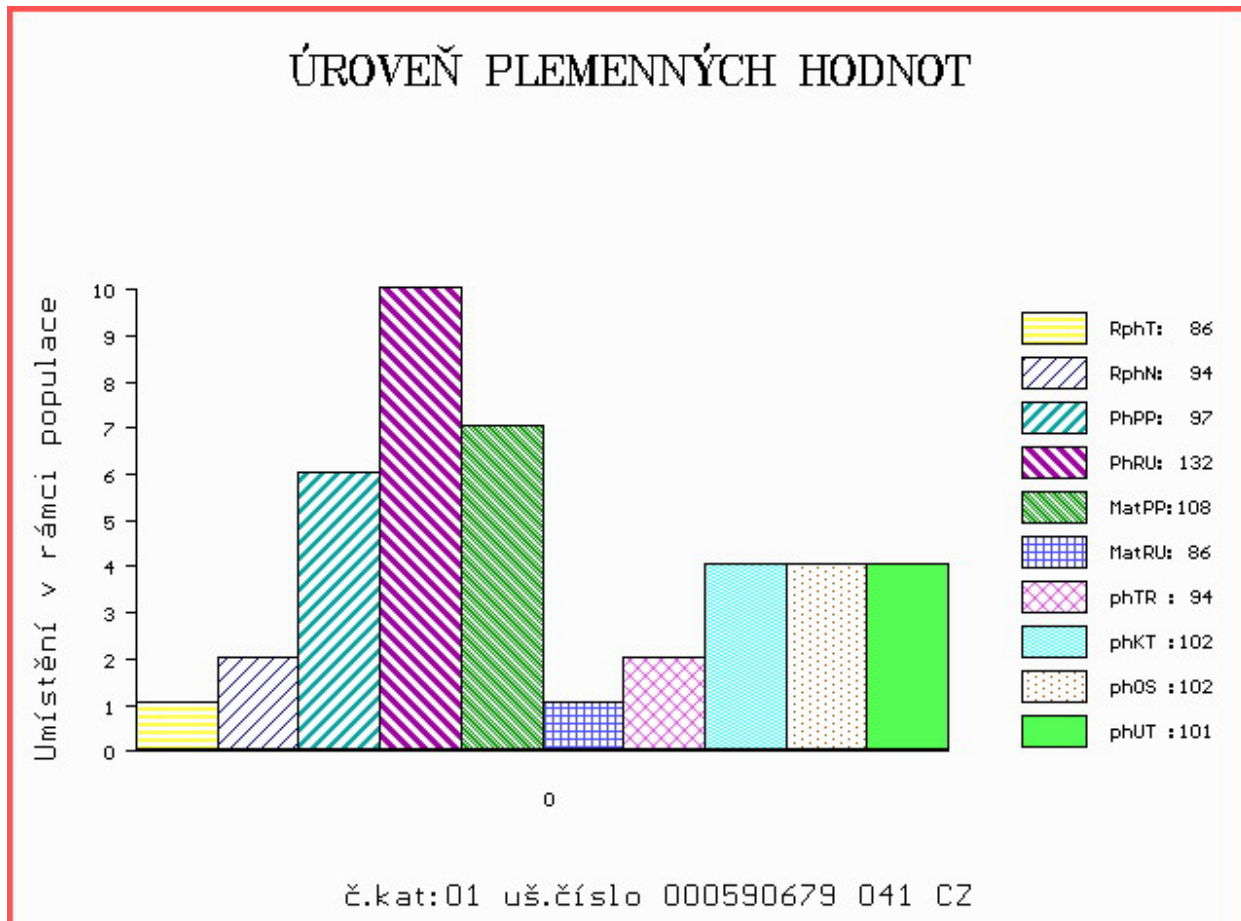

Číslo : **636913 072 CZ CARLOS POLFIN V** Číslo katalogu 2
 Dat.nar. : 08.02.2016 Plemeno : S100 Masný simentál
 Chovatel : Polfin eko s.r.o.Újezd u V.K.
 Majitel : Polfin eko s.r.o.Újezd u V.K.

OOO 290 098 GS MAX 227 007 562
 OO ZSI 400 HEDETOFT UNITED P 80185-00096
 MOO 8018500057 DK HEDETOFT PATRICIA P 80185-00057

OTEC ZSI 619 REVUE POLFIN ET P 134000522999072
 OMO ZSI 284 HOLM ULRICK P 36545-00514
 MO 2517101397 DK LINDE BARONESSE P 25171-01397
 MMO 95118 214 CZ LINDE UNICA P 25171-01312

OOM ZSI 059 UBBERUDGARD ISAK 83552-0063
 OM ZSI 132 CHRISTLkindl P 251765109672
 MOM 1788 617 CZ DESI 755 614 533

MA 121498 972 CZ /6 ot R 408000121498972
 OMM 265 726 WOODSONG NEW WAVE 525B 255859
 MM 5581 617 CZ BBX MS 13D P 349530
 MMM 0 BBX BRONZE MISS 281047

Vl.užit:nar: 40 kg ve 120d: 189 kg ve 210d: 349 kg v 365d: 585 kg / kříž: 140 cm
 Přírustek v testu : 1916 g / 108 přírustek od narození: 1527 g / 106 šourek 43 cm
 Věk při ZV 445 dní aktuálně k 24.03.17 hmotnost: 666 kg výška v kříži: 142 cm

PLEMENNÉ HODNOTY										LINEARNÍ HODNOCENÍ							
	pp	ru	pp	ru	TR	KT	OS	UT		Hmot	kříž	TR	KT	OS	UT	CE	
BÝK	PE	100	104	ME	111	94	111	105	110	110							
MATKA	PE	99	92	ME	106	98	88	90	91	89	740	152	23	18	15	6	62
OTEC	PE	100	116	ME	117	89	87	84	83	84	670	139	24	20	20	7	71

HODNOCEN: TR 8 / / 9 KT / / OS / / UT Výsledek:

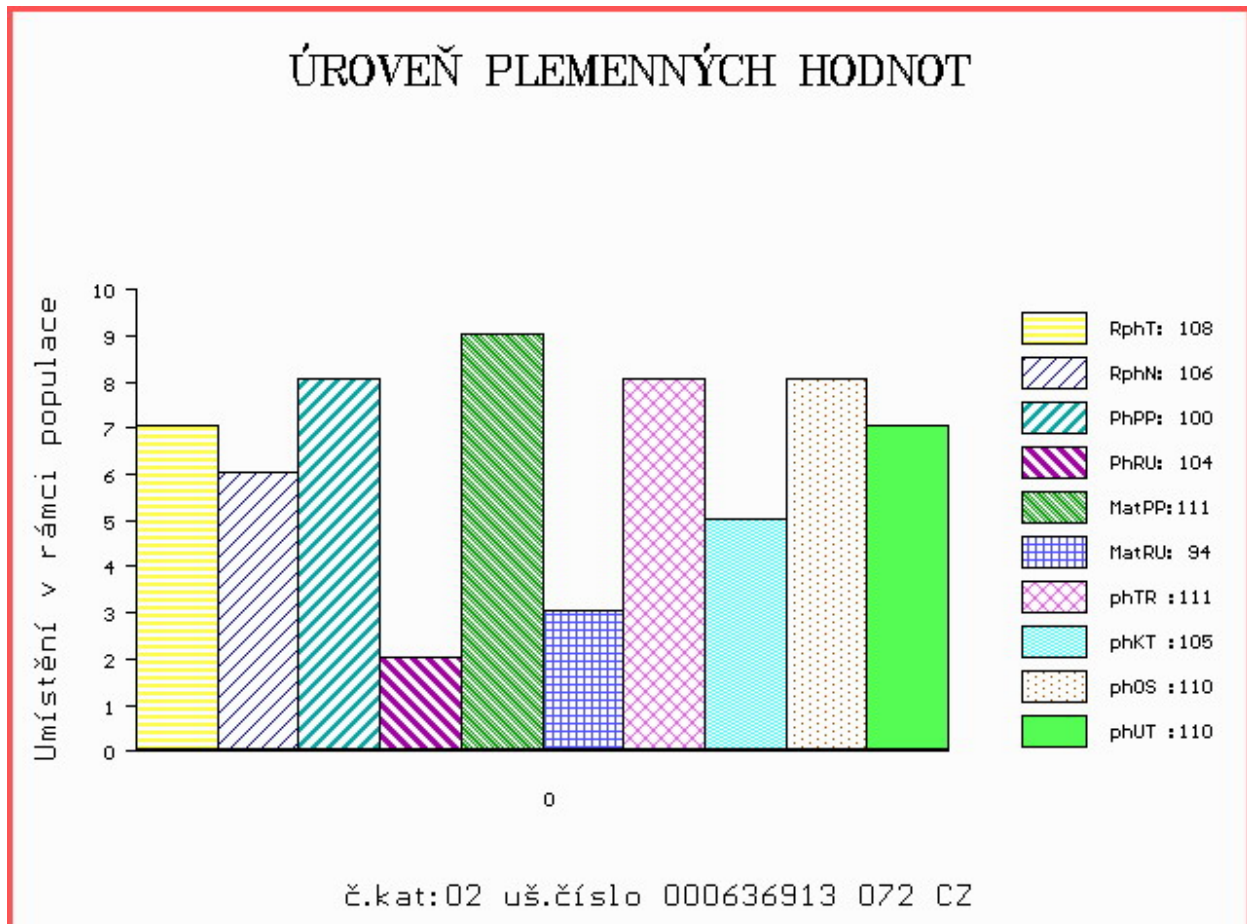

Číslo : **636916 072 CZ CASANOVA POLFIN P** Číslo katalogu 3
 Dat.nar. : 13.02.2016 Plemeno : S100 Masný simentál
 Chovatel : Polfin eko s.r.o.Újezd u V.K.
 Majitel : Polfin eko s.r.o.Újezd u V.K.

OOO 268 240 SERUP REGENT P 41318-00491
 OO ZSI 495 HEDETOFT VITO PP 51546-02044
 MOO 5154601685 DK VIKINGHOLM PIA 51546-01685

Otec ZSI 705 Tiset EDWARD ET P 26466-00128
 OMO 269 046 DIRNANEAN JACOB R M050979
 MO 6558800124 DK BJORNSKOV VICTORIA ET 65588-00124
 MMO 279888362 AT ANJA 279 888 362

OOM ZSI 095 HILLARY P 14.002 71905
 OM ZSI 178 JIŘÍK VODŇANSKÝ P 145287117144
 MOM 23516 267 CZ MS BCM STAR 63D P PG368350

MA 121499 972 CZ /6 ot OJKA POLFIN P 408000121499972
 OMM ZSI 137 EMIL P 16.011 00689
 MM 6977 932 CZ KATKA OD BÍLÉHO DOMU P 164000006977932
 MMM 8610 370 CZ CHARTA OD BÍLÉHO DOMU P 164370008610

Vl.užit:nar: 45 kg ve 120d: 221 kg ve 210d: 347 kg v 365d: 580 kg / kříž: 137 cm
 Přírustek v testu : 1966 g / 112 přírustek od narození: 1494 g / 114 šourek 42 cm
 Věk při ZV 440 dní aktuálně k 24.03.17 hmotnost: 650 kg výška v kříži: 141 cm

PLEMENNÉ HODNOTY										LINEARNÍ HODNOCENÍ								
	pp	ru	pp	ru	TR	KT	OS	UT		Hmot	kříž	TR	KT	OS	UT	CE		
BÝK	PE	95	114	ME	94	100	109	104	109	110								
MATKA	PE	95	105	ME	77	116	107	97	93	94	710	/	147	22	21	15	6	64
Otec	PE	94	124	ME	111	84	101	111	110	109	930	/	149	24	23	23	8	78

HODNOCEN: TR 8 / / 9 KT / / OS / / UT Výsledek:

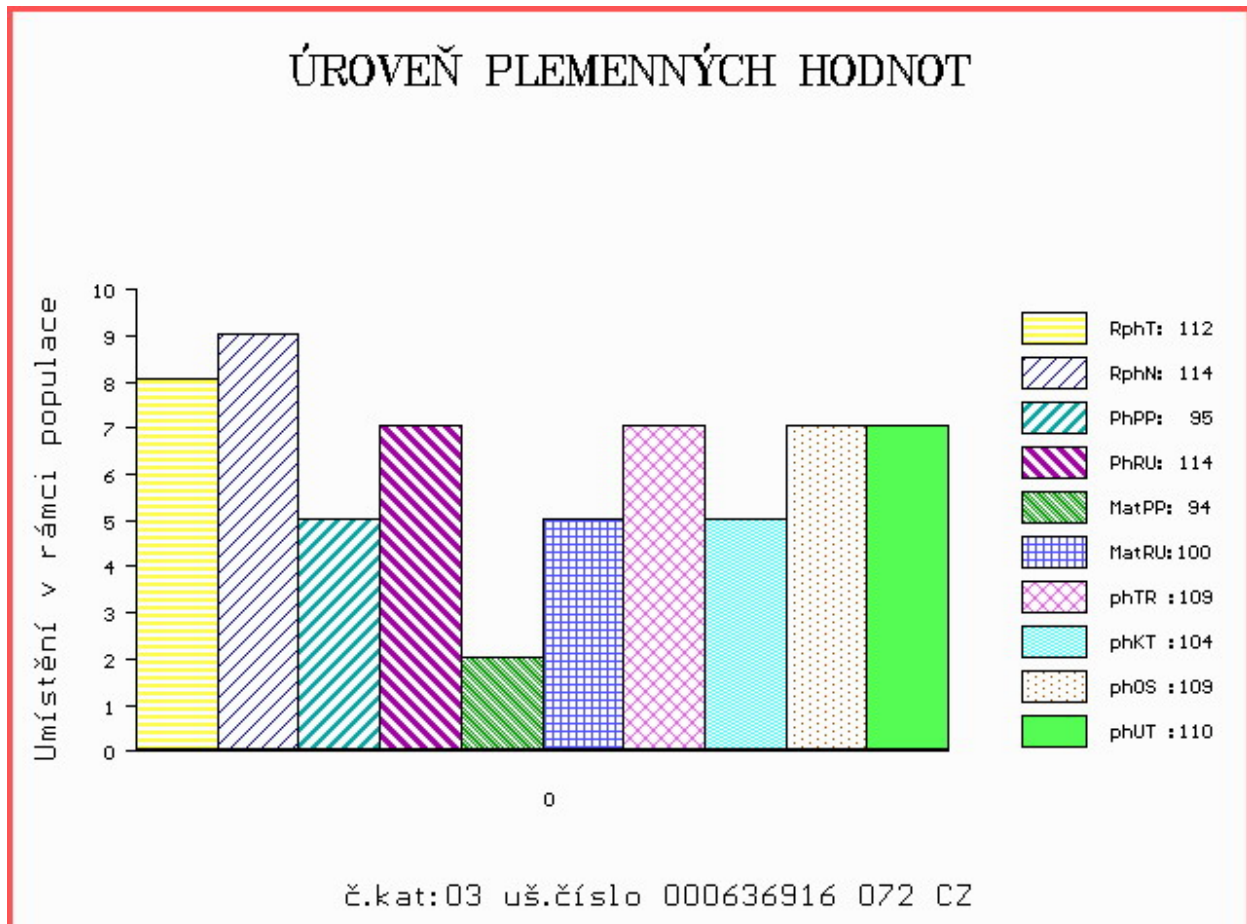

Číslo : **649825 072 CZ COWBOY POLFIN V** Číslo katalogu 4
 Dat.nar. : 20.02.2016 Plemeno : S100 Masný simentál
 Chovatel : Polfin eko s.r.o.Újezd u V.K.
 Majitel : Polfin eko s.r.o.Újezd u V.K.

OOO 265 867 MIDDELHEDE IMPULS ET 83077-00011
 OO ZSI 637 LANGO DELFA P 17701-00994
 MOO 1770100529 DK BROGÁRD BETTY ET P 17701-00529

OTEC ZSI 901 UGRUS Z LEŽNICE P 340000546162041
 OMO 265 928 QUAX P 13.008 57171
 MO 1302603485 DE PORITA P 13.026 03485
 MMO 1300204793 DE P 13.002 04793

OOM 267 857 DOVEFIELDS GALLANT M045537
 OM ZSI 281 LYKKE ULF P 41344-00303
 MOM 4134400201 DK LYKKE PRETTY POLLY ET P 41344-00201

MA 166461 972 CZ /4 ot TRŮDA POLFIN P 339000166461972
 OMM ZSI 215 VINGEGAARD SIRIUS PP 41524-00909
 MM 122739 972 CZ P 339000122739972
 MMM 40416 645 CZ P 339000040416645

Vl.užit:nar: **44** kg ve 120d: **249** kg ve 210d: **342** kg v 365d: **630** kg / kříž: **143** cm
 Přírustek v testu : **2133 g / 112** přírustek od narození: **1595 g / 114** šourek **40** cm
 Věk při ZV **433** dní aktuálně k 24.03.17 hmotnost: **679** kg výška v kříži: **148** cm

PLEMENNÉ HODNOTY										LINEARNÍ HODNOCENÍ							
	pp	ru	pp	ru	TR	KT	OS	UT	Hmot	kříž	TR	KT	OS	UT	CE		
BÝK	PE	97	113	ME	108	94	123	99	101	108							
MATKA	PE	99	98	ME	110	95	107	108	106	107	620	136	16	16	15	5	52
OTEC	PE	95	127	ME	106	94	80	77	79	75	798	149	28	22	22	8	80

HODNOCEN: TR 10 / /10 KT / / OS / / UT Výsledek:

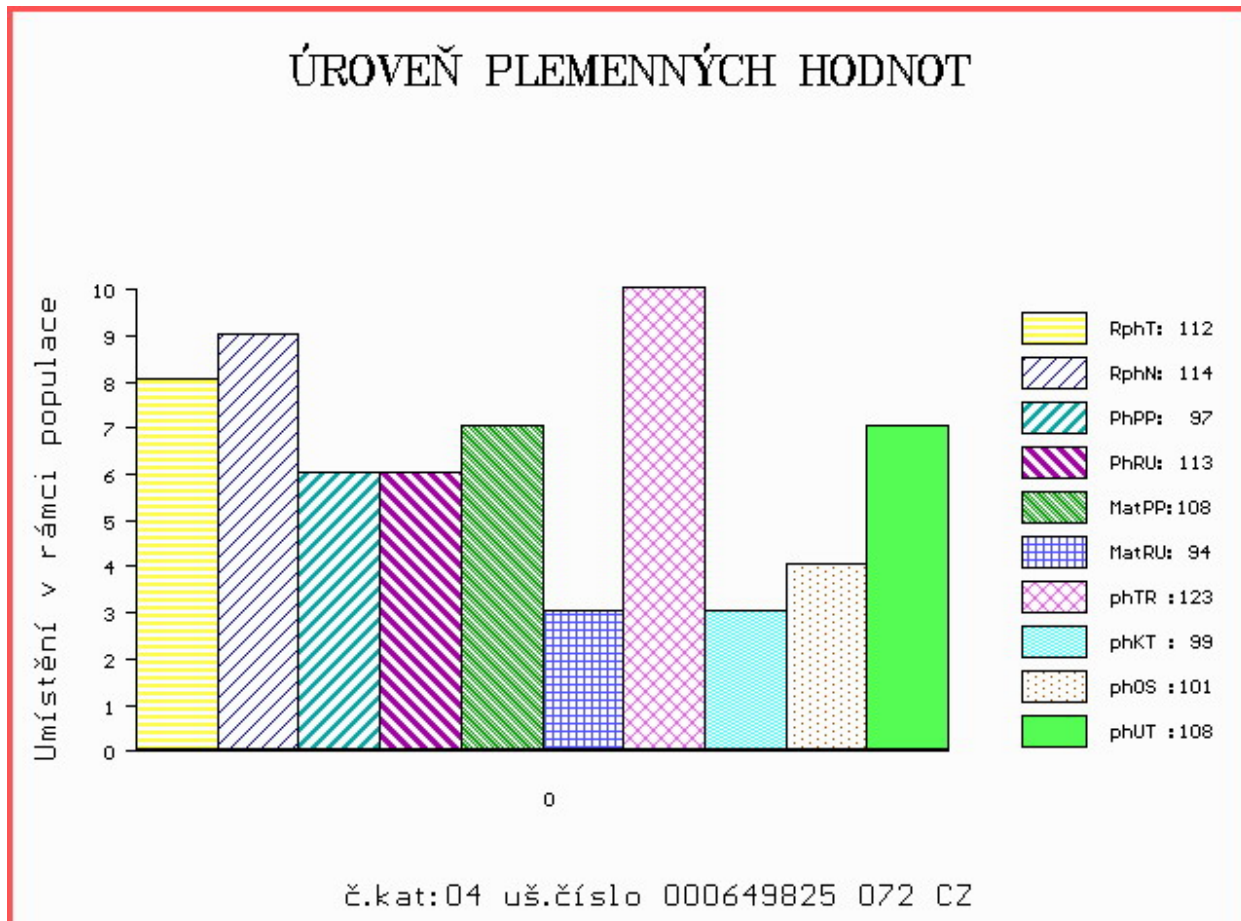

Číslo : **590680 041 CZ CIRIUS Z LEŽNICE P** Číslo katalogu 5
 Dat.nar. : 25.02.2016 Plemeno : S100 Masný simentál
 Chovatel : Bartoň František, Ležnice
 Majitel : Bartoň František, Ležnice

OOO ZSI 829 LANGO AUGUST/ATOS PP 17701-00844
 OO ZSI 571 JAEGERGÁRD DARLING P 63747-00578
 MOO 6374700531 DK JAEGERGÁRD AMISTAR P 63747-00531

Otec ZMS 042 VIRGO ŠUMAVSKÝ P 158000709178032
 OMO ZSI 172 JACOBS VODŇANSKÝ V 145287117141
 MO 177324 932 CZ P 158000177324932
 MMO 116845 932 CZ R 158000116845932

OOM 265 867 MIDDELHEDE IMPULS ET 83077-00011
 OM ZSI 637 LANGO DELFA P 17701-00994
 MOM 1770100529 DK BROGÁRD BETTY ET P 17701-00529

MA 160193 941 CZ /3 ot P 340000160193941
 OMM ZSI 185 JAS VODŇANSKÝ P 145287126171
 MM 15205 942 CZ R 061000015205942
 MMM 552 617 CZ BADSKAER IDA P 36715-0071

Vl.užit:nar: 38 kg ve 120d: 201 kg ve 210d: 359 kg v 365d: 617 kg / kříž: 138 cm
 Přírustek v testu : 1875 g / 100 přírustek od narození: 1562 g / 108 šourek 42 cm
 Věk při ZV 428 dní aktuálně k 24.03.17 hmotnost: 652 kg výška v kříži: 141 cm

PLEMENNÉ HODNOTY										LINEARNÍ HODNOCENÍ						
	pp	ru	pp	ru	TR	KT	OS	UT		Hmot	kříž	TR	KT	OS	UT	CE
BÝK	PE	98	124	ME	109	84	95	98	99	97						
MATKA	PE	102	108	ME	111	86	111	99	94	98	876 /	154	29	22	20	8 79
Otec	PE	93	140	ME	106	81	72	90	103	94	756 /	142	24	24	24	8 80

HODNOCEN: TR 8 / /10 KT / / OS / / UT Výsledek:

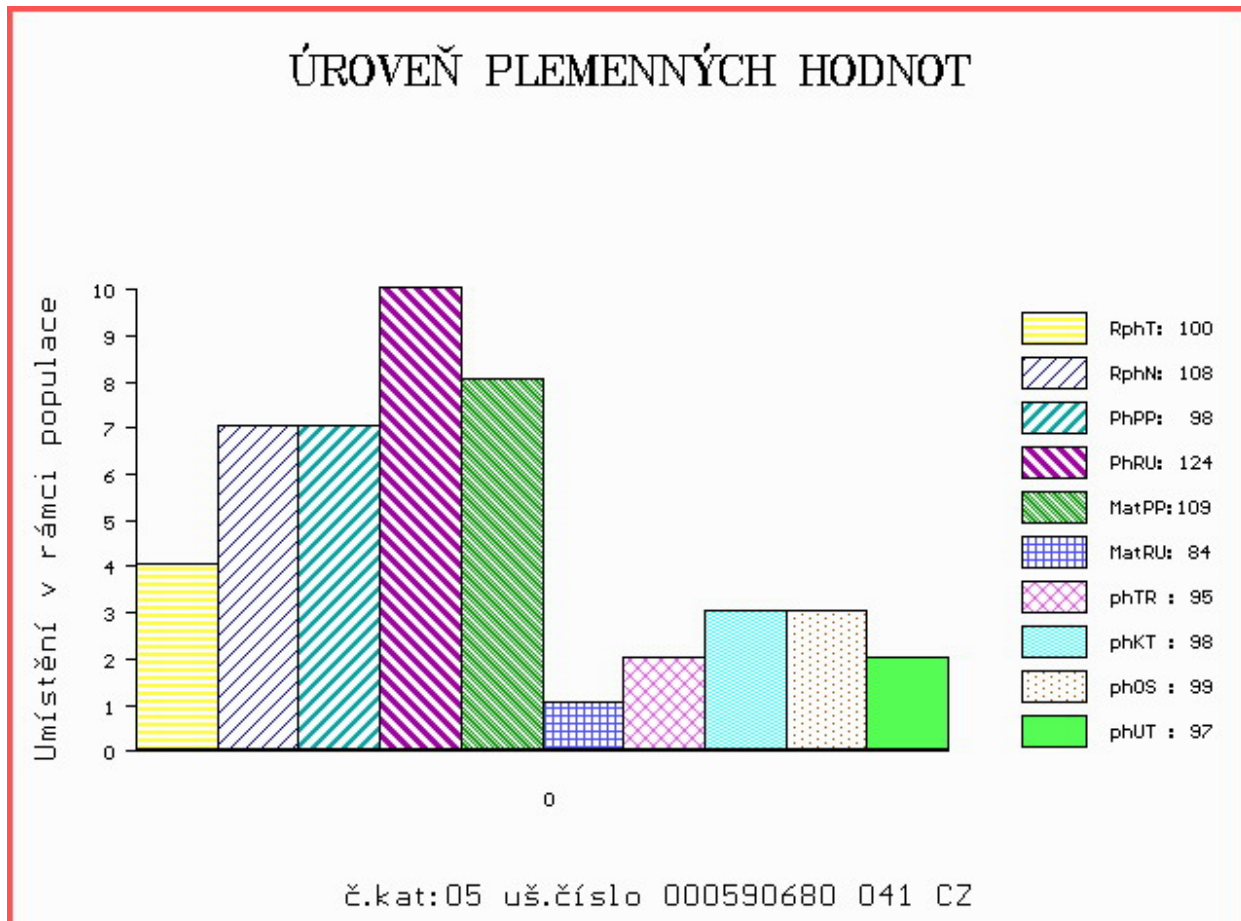

Číslo : **872963 032 CZ CANDY OD BÍLÉHO DOMU P** Číslo katalogu 6
 Dat.nar. : 08.03.2016 Plemeno : S100 Masný simentál
 Chovatel : Zatloukal Jan, Velké Dvorce
 Majitel : Zatloukal Jan, Velké Dvorce

OOO 269 502 SLIEVENAGH FANTASTIC M042510
 OO ZSI 592 LANGMOSE DON JUAN P 87201-00135
 MOO 8720100115 DK LANGMOSE AFRODITE P 87201-00115

OTEC ZSI 903 UBER OD BÍLÉHO DOMU P 164000692720032

OMO ZSI 059 UBBERUDGARD ISAK 83552-0063
 MO 64846 932 CZ P 164000064846932
 MMO 9535 617 CZ R 164617009535

OOM ZSI 032 PMF ABRAHAM B87 ASA 1581546
 OM ZSI 171 JELEC VODŇANSKÝ V 145287117140
 MOM 23514 267 CZ MS BCM JACKPOT 90D P G368330

MA 323483 932 CZ /3 ot P 164000323483932

OMM ZSI 313 MOŘIC OD BÍLÉHO DOMU V 164000067879032
 MM 231664 932 CZ P 164000231664932
 MMM 9878 617 CZ P 164617009878

Vl.užit:nar: **44** kg ve 120d: **205** kg ve 210d: **309** kg v 365d: **578** kg / kříž: **137** cm
 Přírustek v testu : **1958 g / 99** přírustek od narození: **1467 g / 103** šourek **42** cm
 Věk při ZV **416** dní aktuálně k 24.03.17 hmotnost: **603** kg výška v kříži: **143** cm

PLEMENNÉ HODNOTY

LINEARNÍ HODNOCENÍ

	pp	ru	ME	pp	ru	TR	KT	OS	UT	Hmot	kříž	TR	KT	OS	UT	CE	
BÝK	PE	96	101	ME	95	95	82	99	102	98							
MATKA	PE	110	96	ME	97	102	101	109	110	108	638	143	18	18	15	5	56
OTEC	PE	81	106	ME	93	87	103	107	106	106	659	139	23	19	19	7	68

HODNOCEN: TR 9 / / 9 KT / / OS / / UT Výsledek:

ÚROVEŇ PLEMENNÝCH HODNOT

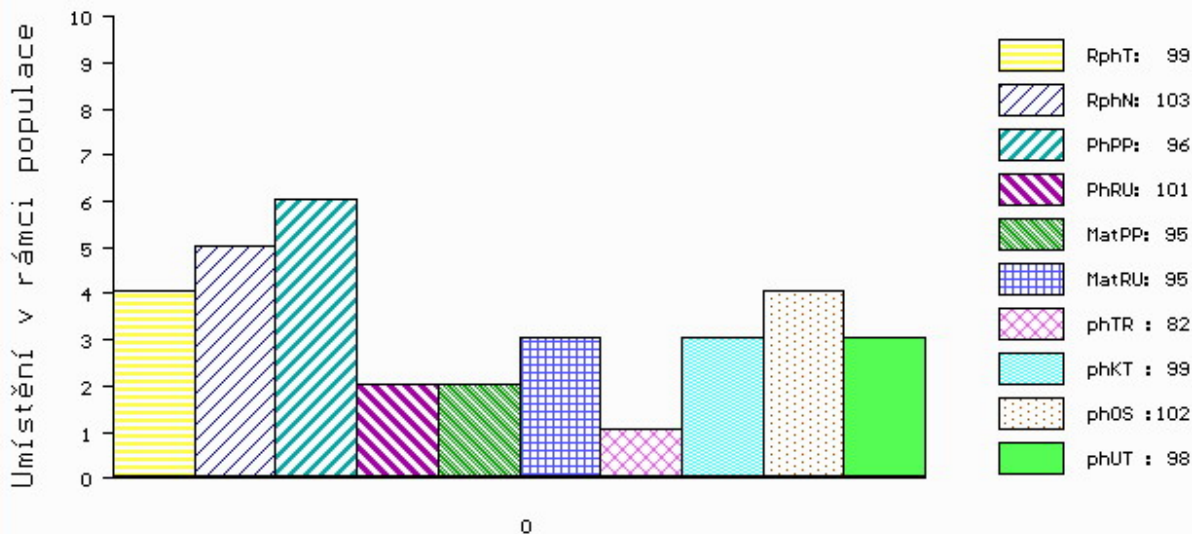

č.kat:06 uš.číslo 000872963 032 CZ

Číslo : **872967 032 CZ CANNERO OD BÍLÉHO DOMU P** Číslo katalogu 7
 Dat.nar. : 09.03.2016 Plemeno : S100 Masný simentál
 Chovatel : Zatloukal Jan, Velké Dvorce
 Majitel : Zatloukal Jan, Velké Dvorce

OOO ZSI 495 HEDETOFT VITO PP 51546-02044
 OO ZSI 705 TISSET EDWARD ET P 26466-00128
 MOO 6558800124 DK BJORNSKOV VICTORIA ET 65588-00124

OTEC PMS 627 ZABULO POLFIN P 339000607924072

OMO ZSI 215 VINGEGAARD SIRIUS PP 41524-00909
 MO 99847 972 CZ P 339000099847972
 MMO 40401 645 CZ KOMETA POLFIN P 339000040401645

OOM ZSI 137 EMIL P 16.011 00689
 OM ZSI 260 LEV Z CUNKOVA P 253031000685
 MOM 120696 304 CZ R 158304120696

MA 231631 932 CZ /4 ot R 164000231631932

OMM 265 822 GODSET GENERAL ET 61839-0022
 MM 4052 617 CZ TOFTLUND JUDI 69418-0071
 MMM 0 TOFTLUND EVITA 69418-0028

Vl.užit:nar: 45 kg ve 120d: 211 kg ve 210d: 326 kg v 365d: 620 kg / kříž: 137 cm
 Přírustek v testu : 2366 g / 128 přírustek od narození: 1605 g / 120 šourek 42 cm
 Věk při ZV 415 dní aktuálně k 24.03.17 hmotnost: 655 kg výška v kříži: 140 cm

PLEMENNÉ HODNOTY										LINEARNÍ HODNOCENÍ								
	pp	ru	pp	ru	TR	KT	OS	UT		Hmot	kříž	TR	KT	OS	UT	CE		
BÝK	PE	94	91	ME	108	104	95	106	108	106								
MATKA	PE	91	75	ME	107	116	93	102	103	102	692	/	142	20	19	18	6	63
OTEC	PE	97	106	ME	108	92	99	99	98	96	670	/	144	27	18	16	6	67

HODNOCEN: TR 8 / /10 KT / / OS / / UT Výsledek:

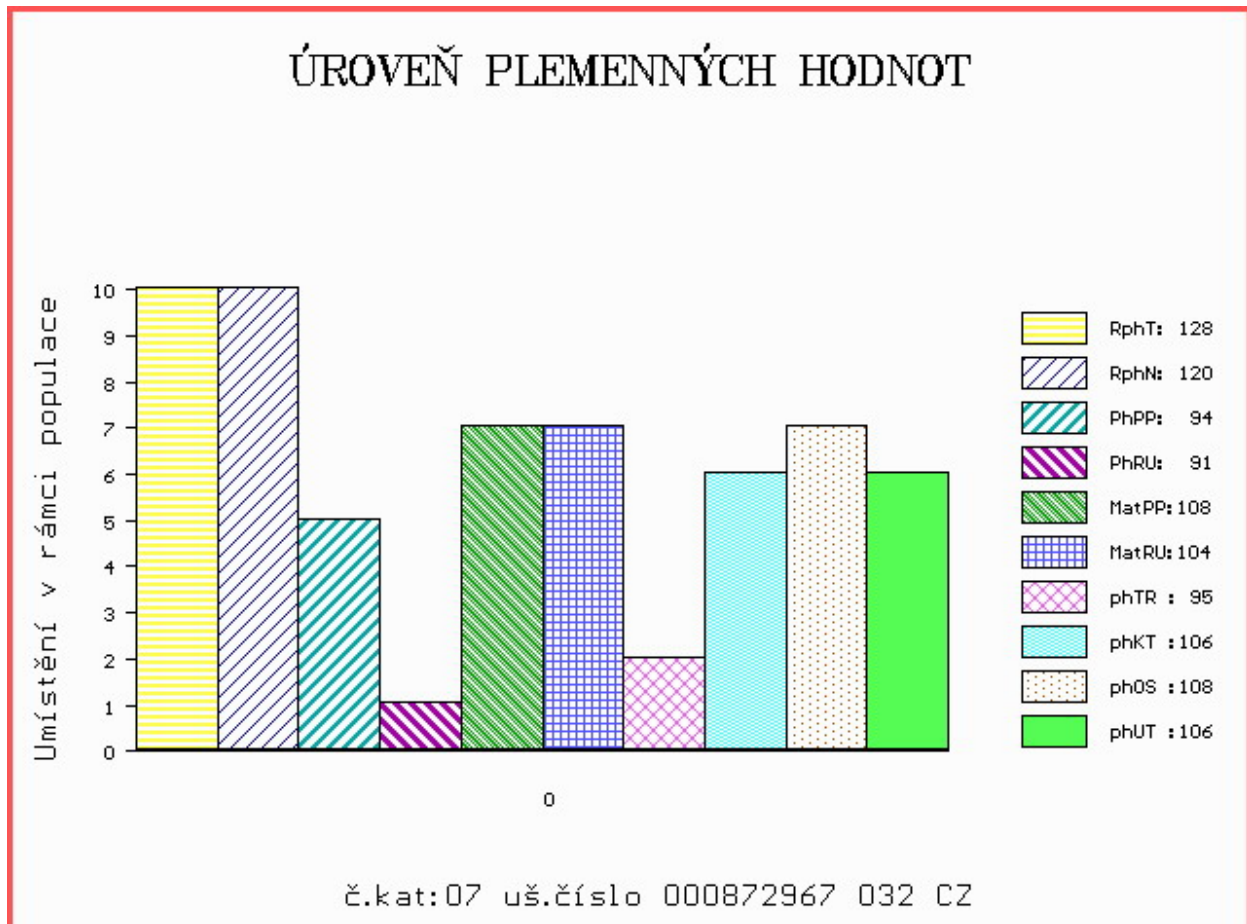

Číslo : **872968 032 CZ CANTO OD BÍLÉHO DOMU P** Číslo katalogu 8
 Dat.nar. : 10.03.2016 Plemeno : S100 Masný simentál
 Chovatel : Zatloukal Jan, Velké Dvorce
 Majitel : Zatloukal Jan, Velké Dvorce

OOO 269 502 SLIEVENAGH FANTASTIC M042510
 OO ZSI 592 LANGMOSE DON JUAN P 87201-00135
 MOO 8720100115 DK LANGMOSE AFRODITE P 87201-00115

OTEC ZSI 903 UBER OD BÍLÉHO DOMU P 164000692720032

OMO ZSI 059 UBBERUDGARD ISAK 83552-0063
 MO 64846 932 CZ P 164000064846932
 MMO 9535 617 CZ R 164617009535

OOM ZSI 352 NÁRODNÍ VÍTEŽ VODŇANSKÝ P 145000182450031
 OM ZSI 599 REJNOK OD BÍLÉHO DOMU P 164000540733032
 MOM 107250 310 CZ P 164000107250310

MA 323561 932 CZ /2 ot R 164000323561932

OMM ZSI 178 JIŘÍK VODŇANSKÝ P 145287117144
 MM 64878 932 CZ MARIE OD BÍLÉHO DOMU P 164000064878932
 MMM 107237 310 CZ IVANA OD BÍLÉHO DOMU P 164000107237310

Vl.užit:nar: 40 kg ve 120d: 191 kg ve 210d: 306 kg v 365d: 506 kg / kříž: 133 cm
 Přírustek v testu : 1633 g / 90 přírustek od narození: 1293 g / 101 šourek 43 cm
 Věk při ZV 414 dní aktuálně k 24.03.17 hmotnost: 530 kg výška v kříži: 138 cm

PLEMENNÉ HODNOTY

LINEARNÍ HODNOCENÍ

	pp	ru	ME	pp	ru	TR	KT	OS	UT	Hmot	kříž	TR	KT	OS	UT	CE	
BÝK	PE	97	110	ME	89	88	94	100	102	101							
MATKA	PE	96	122	ME	90	85	106	111	110	110	634	144	19	16	15	5	55
OTEC	PE	81	106	ME	93	87	103	107	106	106	659	139	23	19	19	7	68

HODNOCEN: TR 7 / / 6 KT / / OS / / UT Výsledek:

ÚROVEŇ PLEMENNÝCH HODNOT

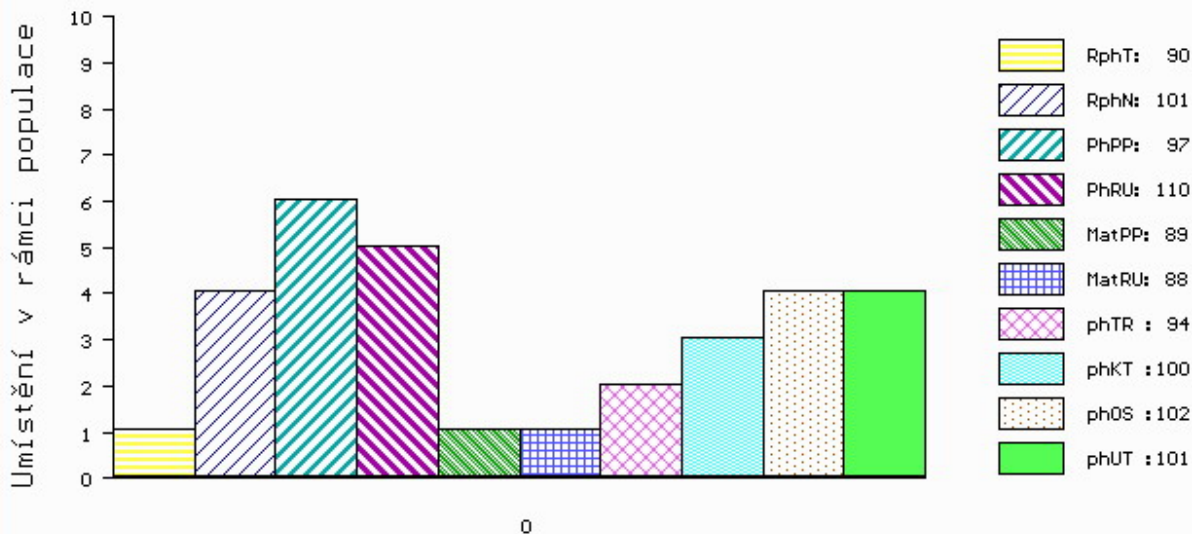

č.kat:08 uš.číslo 000872968 032 CZ

Číslo : **872972 032 CZ CAPPY OD BÍLÉHO DOMU P** Číslo katalogu 9
 Dat.nar. : 10.03.2016 Plemeno : S100 Masný simentál
 Chovatel : Zatloukal Jan, Velké Dvorce
 Majitel : Zatloukal Jan, Velké Dvorce

OOO 269 502 SLIEVENAGH FANTASTIC M042510
 OO ZSI 592 LANGMOSE DON JUAN P 87201-00135
 MOO 8720100115 DK LANGMOSE AFRODITE P 87201-00115

OTEC ZMS 249 ZUAN OD BÍLÉHO DOMU P 164000768120032
 OMO SIP 492 MINCE OD BÍLÉHO DOMU R 164000067860032
 MO 136827 932 CZ R 164000136827932
 MMO 8632 370 CZ P 164370008632

OOM ZSI 309 MUZIKA OD BÍLÉHO DOMU P 164000067903032
 OM ZSI 545 POLŠTÁŘ OD BÍLÉHO DOMU P 164000572187032
 MOM 8650 370 CZ P 164370008650

MA 291808 932 CZ /3 ot P 164000291808932
 OMM ZSI 137 EMIL P 16.011 00689
 MM 6989 932 CZ 164000006989932
 MMM 8617 370 CZ P 164370008617

Vl.užit:nar: **46** kg ve 120d: **213** kg ve 210d: **329** kg v 365d: **552** kg / kříž: **139** cm
 Přírustek v testu : **1841 g / 94** přírustek od narození: **1409 g / 104** šourek **41** cm
 Věk při ZV **414** dní aktuálně k 24.03.17 hmotnost: **580** kg výška v kříži: **147** cm

PLEMENNÉ HODNOTY										LINEARNÍ HODNOCENÍ						
	pp	ru	ME	pp	ru	TR	KT	OS	UT	Hmot	kříž	TR	KT	OS	UT	CE
BÝK	PE	77	111	ME	84	90	119	120	117	121						
MATKA	PE	86	109	ME	84	96	92	108	112	109	664 /	141	17	18	15	5 55
OTEC	PE	82	110	ME	92	84	104	105	108	109	725 /	145	27	21	20	7 75

HODNOCEN: TR 10 / / 8 KT / / OS / / UT Výsledek:

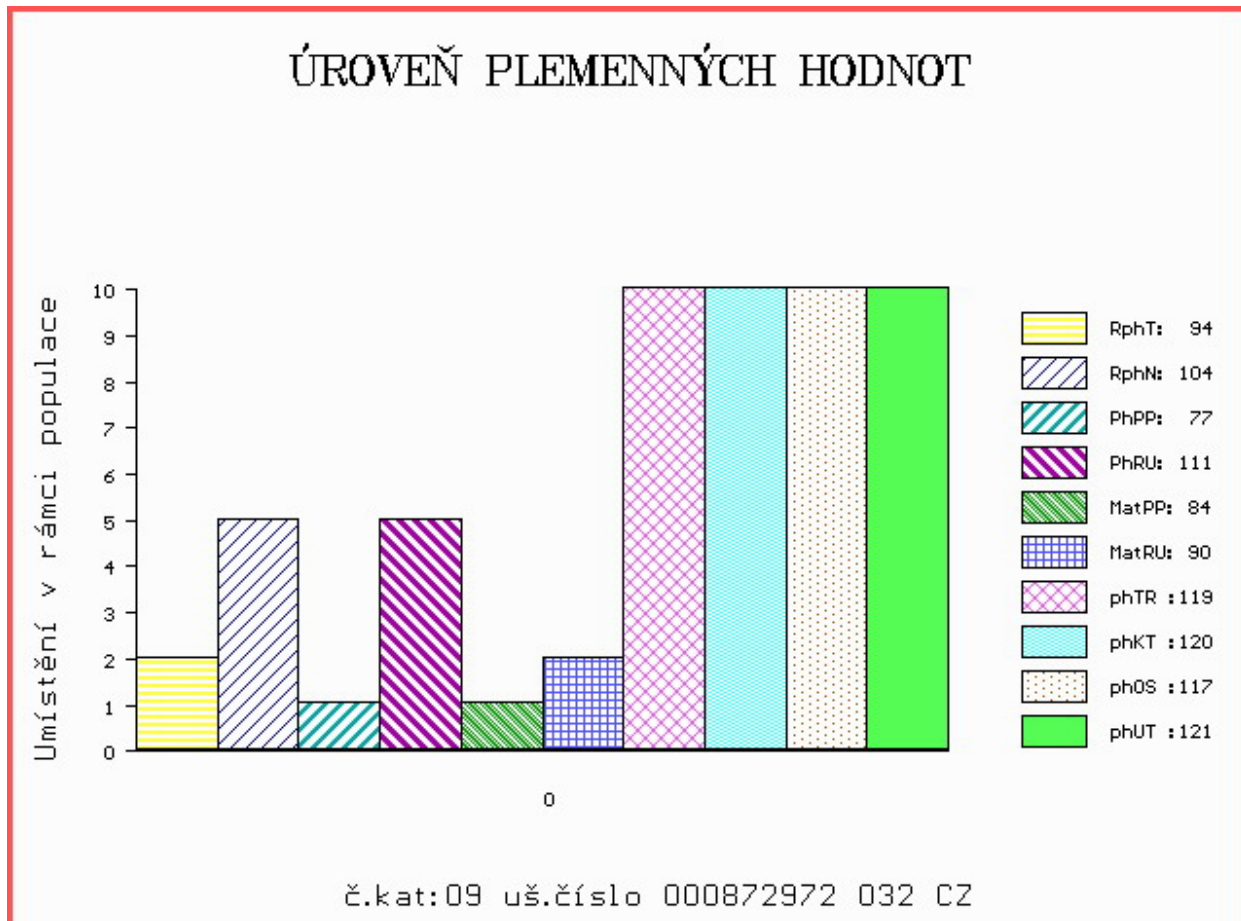

Číslo : **872975 032 CZ CAR OD BÍLÉHO DOMU R** Číslo katalogu 10
 Dat.nar. : 11.03.2016 Plemeno : S100 Masný simentál
 Chovatel : Zatloukal Jan, Velké Dvorce
 Majitel : Zatloukal Jan, Velké Dvorce

OOO 269 782 OMORGA PRINCE R M060676
 OO ZSI 564 VINGEGAARD COLORADO P 41524-01200
 MOO 4152400724 DK VINGEGAARD NANNA ET P 41524-00724

OTEC PMS 624 ZABO LEŽNICKÝ R 400000561894041

OMO ZSI 400 HEDETOFT UNITED P 80185-00096
 MO 135448 941 CZ EMA LEŽNICKÁ R 400000135448941
 MMO 826 942 CZ P 061000000826942

OOM 269 502 SLIEVENAGH FANTASTIC M042510
 OM ZSI 592 LANGMOSE DON JUAN P 87201-00135
 MOM 8720100115 DK LANGMOSE AFRODITE P 87201-00115

MA 397202 932 CZ /1 ot P 164000397202932

OMM ZSI 313 MOŘIC OD BÍLÉHO DOMU V 164000067879032
 MM 231684 932 CZ P 164000231684932
 MMM 106301 310 CZ P 164000106301310

Vl.užit:nar: **44** kg ve 120d: **194** kg ve 210d: **298** kg v 365d: **519** kg / kříž: **137** cm
 Přírustek v testu : **1883 g / 112** přírustek od narození: **1331 g / 123** šourek **38** cm
 Věk při ZV **413** dní aktuálně k 24.03.17 hmotnost: **547** kg výška v kříži: **140** cm

PLEMENNÉ HODNOTY

LINEARNÍ HODNOCENÍ

	pp	ru	ME	pp	ru	TR	KT	OS	UT	Hmot	kříž	TR	KT	OS	UT	CE
BÝK	PE	74	114	ME	73	95	95	80	80							
MATKA	PE	74	119	ME	79	87	108	103	108	670	151	26	18	17	6	67
OTEC	PE	83	122	ME	80	96	101	102	101	740	146	28	23	21	8	80

HODNOCEN: TR 8 / / 7 KT / / OS / / UT Výsledek:

ÚROVEŇ PLEMENNÝCH HODNOT

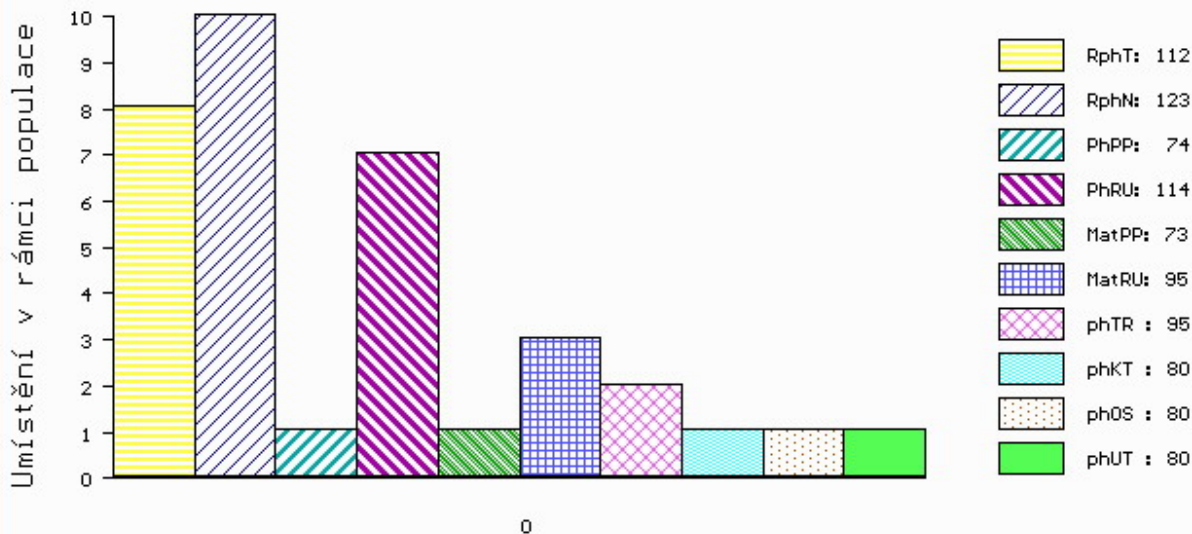

č.kat:10 uš.číslo 000872975 032 CZ

Číslo : **872874 032 CZ CADIR OD BÍLÉHO DOMU R** Číslo katalogu 11
 Dat.nar. : 12.03.2016 Plemeno : S100 Masný simentál
 Chovatel : Zatloukal Jan, Velké Dvorce
 Majitel : Zatloukal Jan, Velké Dvorce

OOO 269 782 OMORGA PRINCE R M060676
 OO ZSI 564 VINGEGAARD COLORADO P 41524-01200
 MOO 4152400724 DK VINGEGAARD NANNA ET P 41524-00724

Otec PMS 624 ZABO LEŽNICKÝ R 400000561894041

OMO ZSI 400 HEDETOFT UNITED P 80185-00096
 MO 135448 941 CZ EMA LEŽNICKÁ R 400000135448941
 MMO 826 942 CZ P 061000000826942

OOM 269 502 SLIEVENAGH FANTASTIC M042510
 OM ZSI 592 LANGMOSE DON JUAN P 87201-00135
 MOM 8720100115 DK LANGMOSE AFRODITE P 87201-00115

MA 397183 932 CZ /1 ot R 164000397183932

OMM ZSI 178 JIŘÍK VODŇANSKÝ P 145287117144
 MM 64878 932 CZ MARIE OD BÍLÉHO DOMU P 164000064878932
 MMM 107237 310 CZ IVANA OD BÍLÉHO DOMU P 164000107237310

Vl.užit:nar: **44** kg ve 120d: **223** kg ve 210d: **384** kg v 365d: **672** kg / kříž: **143** cm
 Přírustek v testu : **2325 g / 124** přírustek od narození: **1727 g / 136** šourek **44** cm
 Věk při ZV **412** dní aktuálně k 24.03.17 hmotnost: **695** kg výška v kříži: **143** cm

PLEMENNÉ HODNOTY

LINEARNÍ HODNOCENÍ

	pp	ru	ME	pp	ru	TR	KT	OS	UT	Hmot	kříž	TR	KT	OS	UT	CE	
BÝK	PE	79	130	ME	73	92	118	110	117	117							
MATKA	PE	84	117	ME	76	96	115	102	103	107	688	149	26	17	16	6	65
Otec	PE	83	122	ME	80	96	101	102	101	104	740	146	28	23	21	8	80

HODNOCEN: TR 10 / /10 KT / / OS / / UT Výsledek:

ÚROVEŇ PLEMENNÝCH HODNOT

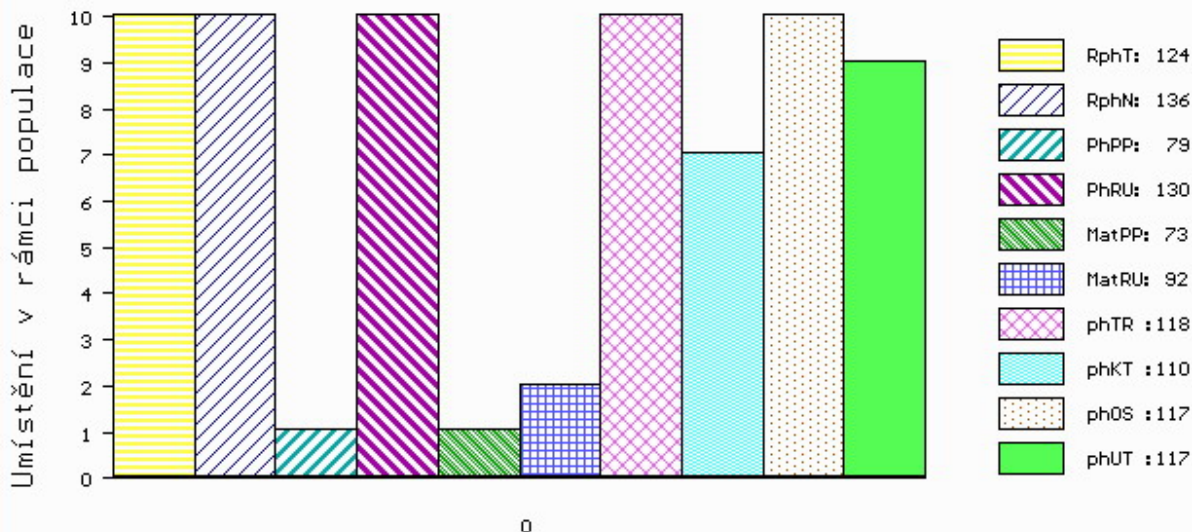

č.kat:11 uš.číslo 000872874 032 CZ

Číslo : **872977 032 CZ CARBON OD BÍLÉHO DOMU V** Číslo katalogu 12
 Dat.nar. : 13.03.2016 Plemeno : S100 Masný simentál
 Chovatel : Zatloukal Jan, Velké Dvorce
 Majitel : Zatloukal Jan, Velké Dvorce

OOO ZSI 829 LANGO AUGUST/ATOS PP 17701-00844
 OO ZSI 568 LYKKE DIXIE PP 41344-00399
 MOO 4134400195 DK LYKKE PHILADELPHIA P 41344-00195

Otec ZSI 928 UZBEK Z MALEŠIC P 410000771015031
 OMO SIP 715 NASA V 263000517016021
 MO 222030 921 CZ P 263000222030921
 MMO 131570 921 CZ R 263000131570921

OOM ZSI 095 HILLARY P 14.002 71905
 OM ZSI 178 JIŘÍK VODŇANSKÝ P 145287117144
 MOM 23516 267 CZ MS BCM STAR 63D P PG368350

MA 64810 932 CZ /8 ot MANKA OD BÍLÉHO DOMU P 164000064810932
 OMM ZSI 016 BJERGSKOV HERLUF 48262-0290
 MM 6172 617 CZ FANKA OD BÍLÉHO DOMU R 164617006172
 MMM 1861 617 CZ SAMELLA 452 655 544

Vl.užit:nar: **46** kg ve 120d: **201** kg ve 210d: **297** kg v 365d: **511** kg / kříž: **137** cm
 Přírustek v testu : **1583 g / 96** přírustek od narození: **1277 g / 90** šourek **40** cm
 Věk při ZV **411** dní aktuálně k 24.03.17 hmotnost: **526** kg výška v kříži: **137** cm

PLEMENNÉ HODNOTY

LINEARNÍ HODNOCENÍ

	pp	ru	ME	pp	ru	TR	KT	OS	UT	Hmot	kříž	TR	KT	OS	UT	CE	
BÝK	PE	89	104	ME	90	109	116	98	96	101							
MATKA	PE	91	103	ME	75	117	89	92	92	91	650	148	23	21	18	7	69
Otec	PE	86	105	ME	105	101	98	105	106	104	699	145	27	19	18	6	70

HODNOCEN: TR 7 / / 6 KT / / OS / / UT Výsledek:

ÚROVEŇ PLEMENNÝCH HODNOT

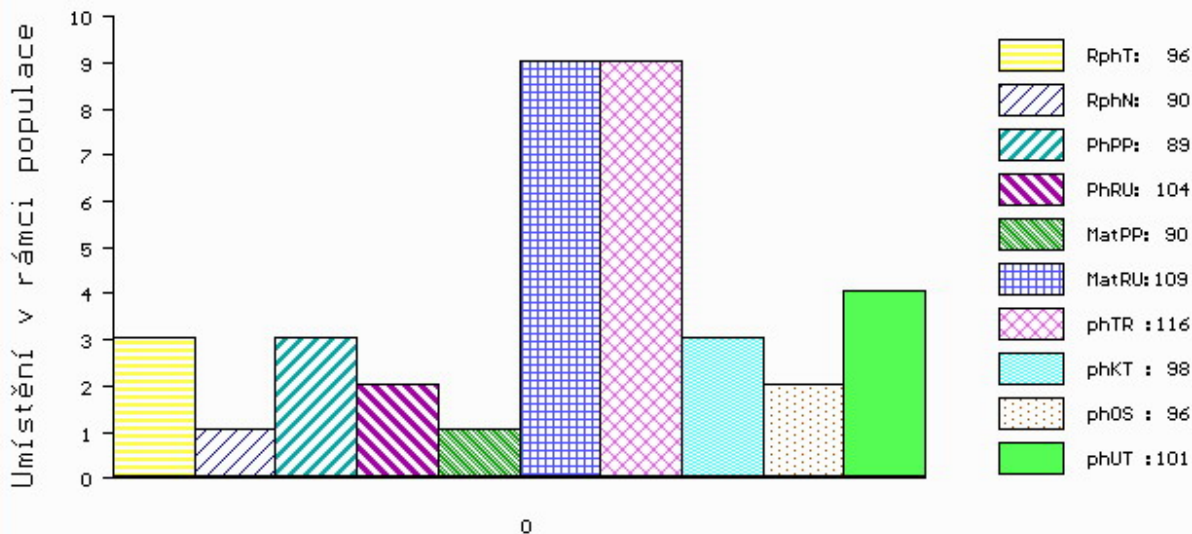

č.kat:12 uš.číslo 000872977 032 CZ

Číslo : **872882 032 CZ CAESAR OD BÍLÉHO DOMU R** Číslo katalogu 13
 Dat.nar. : 14.03.2016 Plemeno : S100 Masný simentál
 Chovatel : Zatloukal Jan, Velké Dvorce
 Majitel : Zatloukal Jan, Velké Dvorce

OOO 269 782 OMORGA PRINCE R M060676
 OO ZSI 564 VINGEGAARD COLORADO P 41524-01200
 MOO 4152400724 DK VINGEGAARD NANNA ET P 41524-00724

OTEC PMS 624 ZABO LEŽNICKÝ R 400000561894041

OMO ZSI 400 HEDETOFT UNITED P 80185-00096
 MO 135448 941 CZ EMA LEŽNICKÁ R 400000135448941
 MMO 826 942 CZ P 061000000826942

OOM 269 502 SLIEVENAGH FANTASTIC M042510
 OM ZSI 592 LANGMOSE DON JUAN P 87201-00135
 MOM 8720100115 DK LANGMOSE AFRODITE P 87201-00115

MA 397211 932 CZ /1 ot R 164000397211932

OMM ZSI 313 MOŘIC OD BÍLÉHO DOMU V 164000067879032
 MM 231713 932 CZ P 164000231713932
 MMM 106302 310 CZ P 164000106302310

Vl.užit:nar: **43** kg ve 120d: **213** kg ve 210d: **348** kg v 365d: **599** kg / kříž: **139** cm
 Přírustek v testu : **1950 g / 115** přírustek od narození: **1525 g / 128** šourek **40** cm
 Věk při ZV **410** dní aktuálně k 24.03.17 hmotnost: **615** kg výška v kříži: **139** cm

PLEMENNÉ HODNOTY

LINEARNÍ HODNOCENÍ

	pp	ru	ME	pp	ru	TR	KT	OS	UT	Hmot	kříž	TR	KT	OS	UT	CE	
BÝK	PE	91	122	ME	80	94	118	106	111	112							
MATKA	PE	88	113	ME	79	96	103	102	106	106	620 /	149	23	16	15	5	59
OTEC	PE	83	122	ME	80	96	101	102	101	104	740 /	146	28	23	21	8	80

HODNOCEN: TR 8 / /10 KT / / OS / / UT Výsledek:

ÚROVEŇ PLEMENNÝCH HODNOT

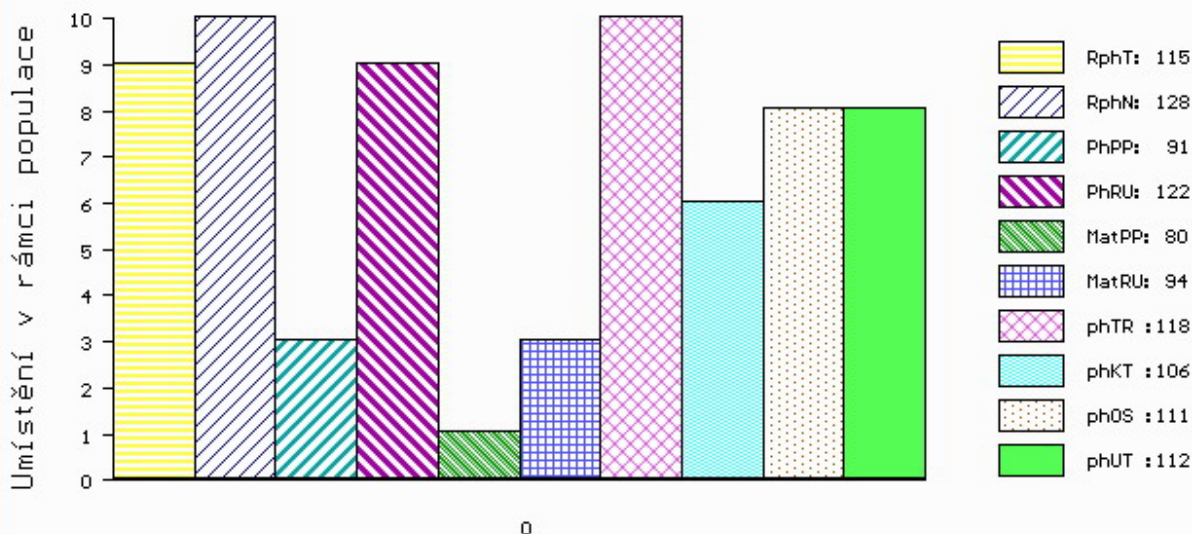

č.kat:13 uš.číslo 000872882 032 CZ

Číslo : **872892 032 CZ CAGAR OD BÍLÉHO DOMU P** Číslo katalogu 14
 Dat.nar. : 15.03.2016 Plemeno : S100 Masný simentál
 Chovatel : Zatloukal Jan, Velké Dvorce
 Majitel : Zatloukal Jan, Velké Dvorce

OOO 269 782 OMORGA PRINCE R M060676
 OO ZSI 564 VINGEGAARD COLORADO P 41524-01200
 MOO 4152400724 DK VINGEGAARD NANNA ET P 41524-00724

OTEC PMS 624 ZABO LEŽNICKÝ R 400000561894041
 OMO ZSI 400 HEDETOFT UNITED P 80185-00096
 MO 135448 941 CZ EMA LEŽNICKÁ R 400000135448941
 MMO 826 942 CZ P 061000000826942

OOM 269 502 SLIEVENAGH FANTASTIC M042510
 OM ZSI 592 LANGMOSE DON JUAN P 87201-00135
 MOM 8720100115 DK LANGMOSE AFRODITE P 87201-00115

MA 397194 932 CZ /1 ot P 164000397194932
 OMM ZSI 313 MOŘIC OD BÍLÉHO DOMU V 164000067879032
 MM 231672 932 CZ P 164000231672932
 MMM 107218 310 CZ R 164310107218

Vl.užit:nar: 40 kg ve 120d: 202 kg ve 210d: 333 kg v 365d: 609 kg / kříž: 141 cm
 Přírustek v testu : 2100 g / 117 přírustek od narození: 1564 g / 130 šourek 41 cm
 Věk při ZV 409 dní aktuálně k 24.03.17 hmotnost: 625 kg výška v kříži: 141 cm

PLEMENNÉ HODNOTY										LINEARNÍ HODNOCENÍ						
	pp	ru	ME	pp	ru	TR	KT	OS	UT	Hmot	kříž	TR	KT	OS	UT	CE
BÝK	PE	85	115	ME	82	95	82	86	88	86						
MATKA	PE	88	107	ME	85	93	108	96	98	101	700	148	26	20	19	7 72
OTEC	PE	83	122	ME	80	96	101	102	101	104	740	146	28	23	21	8 80

HODNOCEN: TR 9 / /10 KT / / OS / / UT Výsledek:

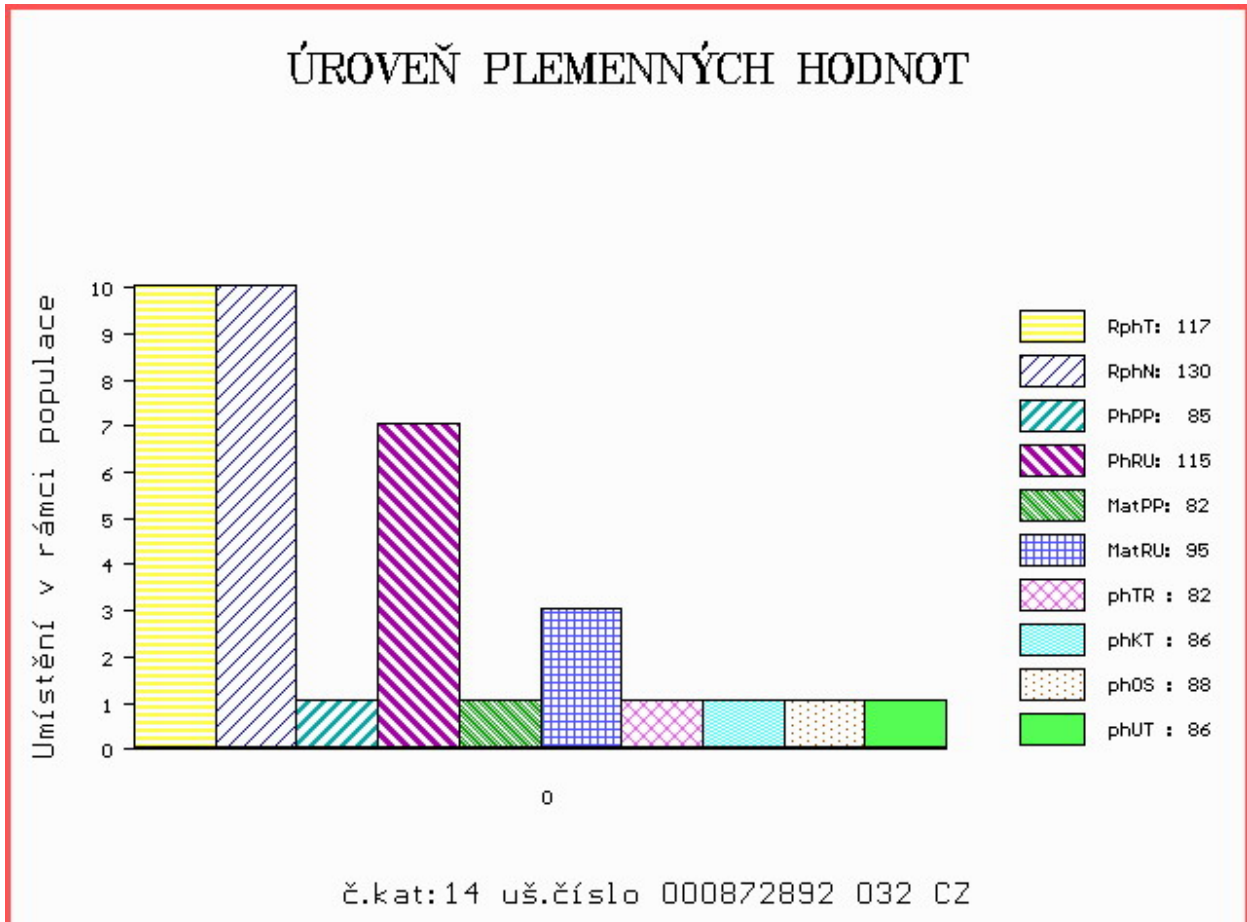

Číslo : **872981 032 CZ CARCAS OD BÍLÉHO DOMU P** Číslo katalogu 15
 Dat.nar. : 15.03.2016 Plemeno : S100 Masný simentál
 Chovatel : Zatloukal Jan, Velké Dvorce
 Majitel : Zatloukal Jan, Velké Dvorce

OOO ZSI 829 LANGO AUGUST/ATOS PP 17701-00844
 OO ZSI 568 LYKKE DIXIE PP 41344-00399
 MOO 4134400195 DK LYKKE PHILADELPHIA P 41344-00195

Otec ZSI 928 UZBEK Z MALEŠIC P 410000771015031
 OMO SIP 715 NASA V 263000517016021
 MO 222030 921 CZ P 263000222030921
 MMO 131570 921 CZ R 263000131570921

OOM ZSI 178 JIŘÍK VODŇANSKÝ P 145287117144
 OM ZSI 313 MOŘIC OD BÍLÉHO DOMU V 164000067879032
 MOM 9527 617 CZ P 164617009527

MA 231684 932 CZ /4 ot P 164000231684932
 OMM ZSI 018 BRIKS BOL JOKUM 45801-0647
 MM 106301 310 CZ P 164000106301310
 MMM 6178 617 CZ R 164617006178

Vl.užit:nar: **46** kg ve 120d: **216** kg ve 210d: **327** kg v 365d: **568** kg / kříž: **141** cm
 Přírustek v testu : **1866 g / 105** přírustek od narození: **1433 g / 105** šourek **41** cm
 Věk při ZV **409** dní aktuálně k 24.03.17 hmotnost: **582** kg výška v kříži: **141** cm

PLEMENNÉ HODNOTY										LINEARNÍ HODNOCENÍ						
	pp	ru	ME	pp	ru	TR	KT	OS	UT	Hmot	kříž	TR	KT	OS	UT	CE
BÝK	PE	93	105	ME	94	101	92	76	76	77						
MATKA	PE	96	107	ME	82	102	102	92	88	91	738	148	23	20	17	66
Otec	PE	86	105	ME	105	101	98	105	106	104	699	145	27	19	18	70

HODNOCEN: TR 9 / / 9 KT / / OS / / UT Výsledek:

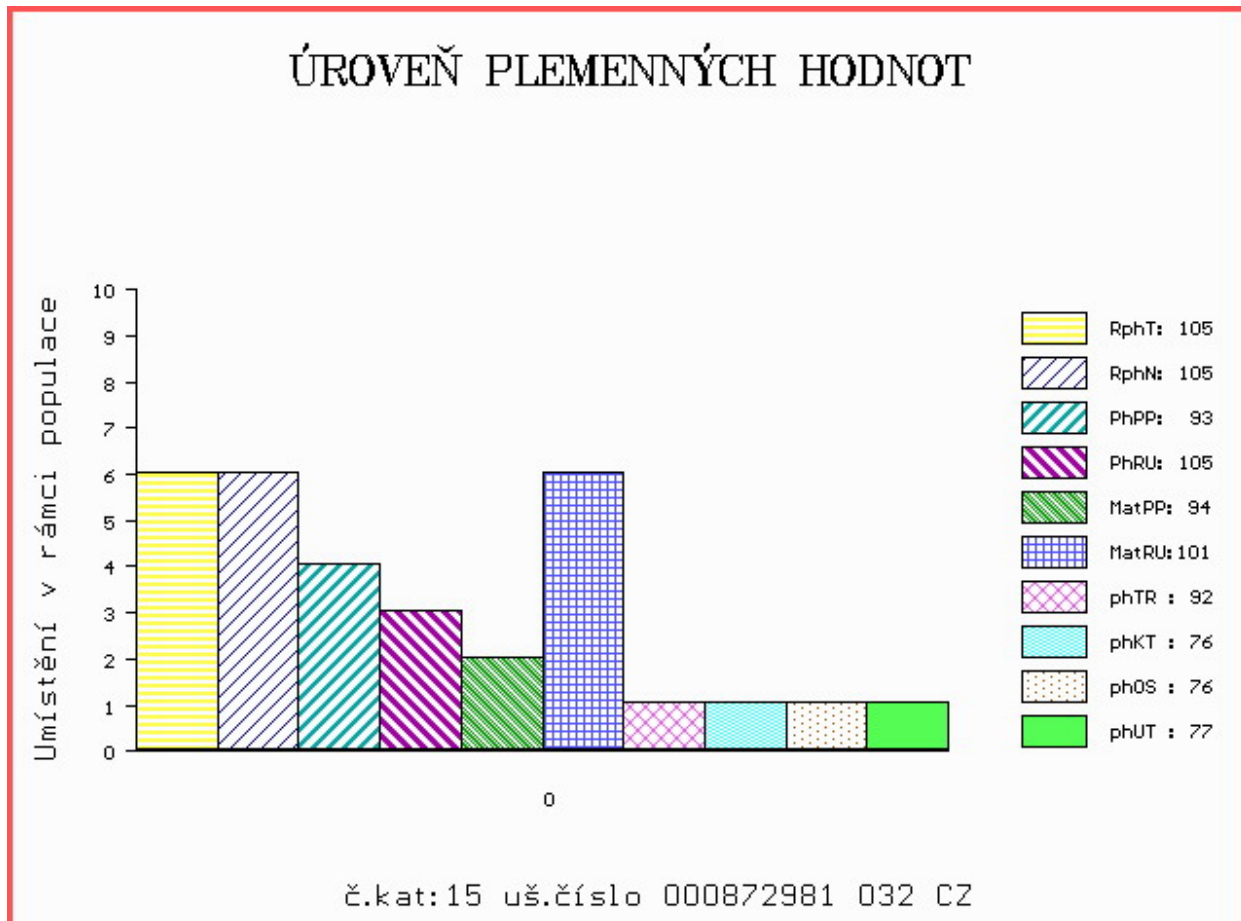

Číslo : **872982 032 CZ CARDINAL OD BÍLÉHO DOMU P** Číslo katalogu 16
 Dat.nar. : 18.03.2016 Plemeno : S100 Masný simentál
 Chovatel : Zatloukal Jan, Velké Dvorce
 Majitel : Zatloukal Jan, Velké Dvorce

OOO ZSI 829 LANGO AUGUST/ATOS PP 17701-00844
 OO ZSI 568 LYKKE DIXIE PP 41344-00399
 MOO 4134400195 DK LYKKE PHILADELPHIA P 41344-00195

OTEC ZSI 928 UZBEK Z MALEŠIC P 410000771015031
 OMO SIP 715 NASA V 263000517016021
 MO 222030 921 CZ P 263000222030921
 MMO 131570 921 CZ R 263000131570921

OOM ZSI 178 JIŘÍK VODŇANSKÝ P 145287117144
 OM ZSI 313 MOŘIC OD BÍLÉHO DOMU V 164000067879032
 MOM 9527 617 CZ P 164617009527

MA 231664 932 CZ /5 ot P 164000231664932
 OMM ZSI 016 BJERGS KOV HERLUF 48262-0290
 MM 9878 617 CZ P 164617009878
 MMM 4014 617 CZ FREDLUND JUVEL 61717-0135

Vl.užit:nar: **46** kg ve 120d: **184** kg ve 210d: **293** kg v 365d: **533** kg / kříž: **142** cm
 Přírustek v testu : **1900 g / 105** přírustek od narození: **1337 g / 103** šourek **37** cm
 Věk při ZV **406** dní aktuálně k 24.03.17 hmotnost: **542** kg výška v kříži: **142** cm

PLEMENNÉ HODNOTY										LINEARNÍ HODNOCENÍ						
	pp	ru	pp	ru	TR	KT	OS	UT		Hmot	kříž	TR	KT	OS	UT	CE
BÝK	PE	93	102	ME	98	97	125	112	108	112						
MATKA	PE	100	100	ME	90	93	100	103	101	102	751 /	144	23	19	20	7 69
OTEC	PE	86	105	ME	105	101	98	105	106	104	699 /	145	27	19	18	6 70

HODNOCEN: TR 9 / / 7 KT / / OS / / UT Výsledek:

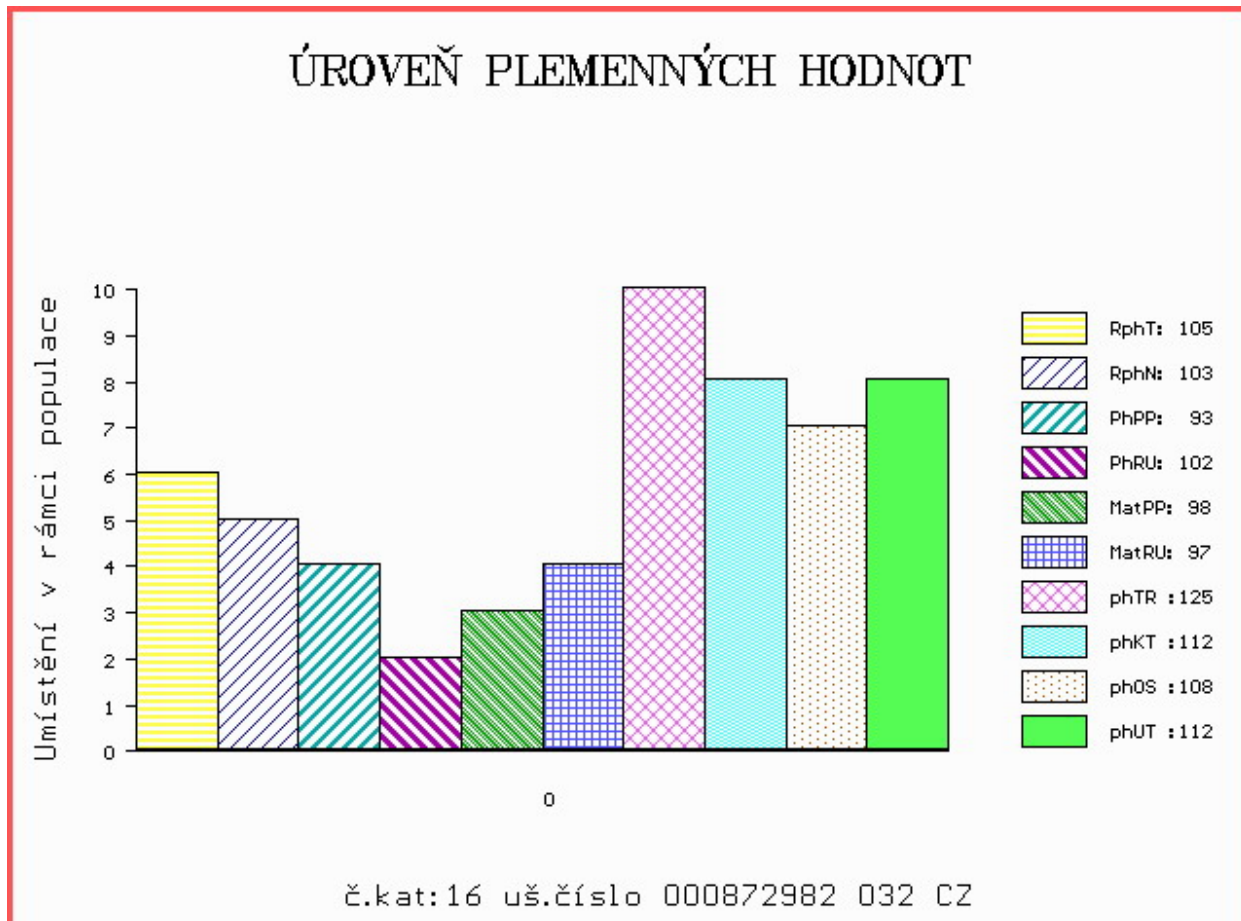

Číslo : **872995 032 CZ CARGO OD BÍLÉHO DOMU P** Číslo katalogu 17
 Dat.nar. : 21.03.2016 Plemeno : S100 Masný simentál
 Chovatel : Zatloukal Jan, Velké Dvorce
 Majitel : Zatloukal Jan, Velké Dvorce

OOO 267 001 CAMUS BRANDY M029502
 OO 269 502 SLIEVENAGH FANTASTIC M042510
 MOO 94584 214 CZ SLIEVENAGH ANDREA F026886

OTEC ZSI 592 LANGMOSE DON JUAN P 87201-00135
 OMO ZSI 285 LANGMOSE TRITON P 87201-00085
 MO 8720100115 DK LANGMOSE AFRODITE P 87201-00115
 MMO 8720100091 DK LANGMOSE TASHA P 87201-00091

OOM ZSI 095 HILLARY P 14.002 71905
 OM ZSI 178 JIŘÍK VODŇANSKÝ P 145287117144
 MOM 23516 267 CZ MS BCM STAR 63D P PG368350

MA 64814 932 CZ /6 ot P 164000064814932
 OMM 265 320 LORUP HEIMDAL - ET 18423-0048
 MM 4013 617 CZ FREDLUND JACOBINE 61717-0136
 MMM 0 FREDLUND HERTHA 61717-0117

Vl.užit:nar: **46** kg ve 120d: **209** kg ve 210d: **319** kg v 365d: **541** kg / kříž: **138** cm
 Přírustek v testu : **1675 g / 96** přírustek od narození: **1356 g / 103** šourek **41** cm
 Věk při ZV **403** dní aktuálně k 24.03.17 hmotnost: **545** kg výška v kříži: **138** cm

PLEMENNÉ HODNOTY

LINEARNÍ HODNOCENÍ

	pp	ru	ME	pp	ru	TR	KT	OS	UT	Hmot	kříž	TR	KT	OS	UT	CE	
BÝK	PE	85	104	ME	83	101	83	71	71	70							
MATKA	PE	89	94	ME	86	112	109	121	124	123	650 /	143	22	18	17	6	63
OTEC	PE	79	123	ME	81	82	95	93	95	94	760 /	149	28	21	21	7	77

HODNOCEN: TR 7 / / 8 KT / / OS / / UT Výsledek:

ÚROVEŇ PLEMENNÝCH HODNOT

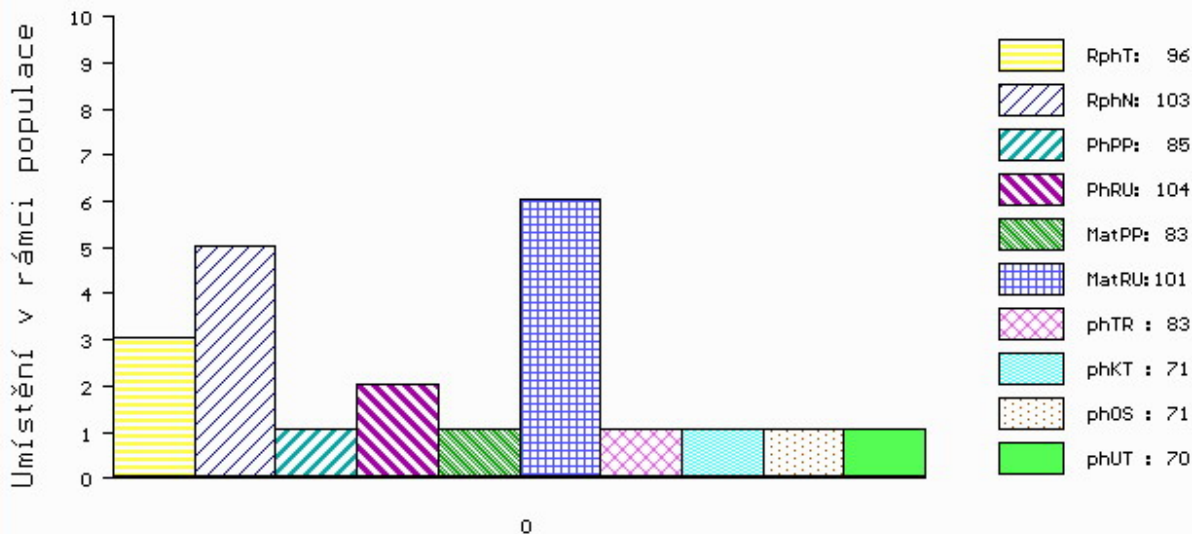

č.kat:17 uš.číslo 000872995 032 CZ

Číslo : **872907 032 CZ CAISER OD BÍLÉHO DOMU R** Číslo katalogu 18
 Dat.nar. : 24.03.2016 Plemeno : S100 Masný simentál
 Chovatel : Zatloukal Jan, Velké Dvorce
 Majitel : Zatloukal Jan, Velké Dvorce

OOO 269 782 OMORGA PRINCE R M060676
 OO ZSI 564 VINGEGAARD COLORADO P 41524-01200
 MOO 4152400724 DK VINGEGAARD NANNA ET P 41524-00724

OTEC PMS 624 ZABO LEŽNICKÝ R 400000561894041
 OMO ZSI 400 HEDETOFT UNITED P 80185-00096
 MO 135448 941 CZ EMA LEŽNICKÁ R 400000135448941
 MMO 826 942 CZ P 061000000826942

OOM SIP 007 IGOR 21876-0114
 OM SIP 492 MINCE OD BÍLÉHO DOMU R 164000067860032
 MOM 9601 617 CZ P 164 61709601

MA 264771 932 CZ /5 ot R 164000264771932
 OMM ZSI 013 SHAWEST LEGEND 1A P237580
 MM 107214 310 CZ P 164000107214310
 MMM 4011 617 CZ ENGGARD IRMA 64350-0015

Vl.užit:nar: **46** kg ve 120d: **211** kg ve 210d: **326** kg v 365d: **577** kg / kříž: **138** cm
 Přírustek v testu : **1891 g / 108** přírustek od narození: **1455 g / 114** šourek **42** cm
 Věk při ZV **400** dní aktuálně k 24.03.17 hmotnost: **577** kg výška v kříži: **138** cm

PLEMENNÉ HODNOTY

LINEARNÍ HODNOCENÍ

	pp	ru	ME	pp	ru	TR	KT	OS	UT	Hmot	kříž	TR	KT	OS	UT	CE	
BÝK	PE	90	102	ME	92	95	106	108	106	106							
MATKA	PE	98	81	ME	104	95	112	107	101	107	762	144	23	20	20	7	70
OTEC	PE	83	122	ME	80	96	101	102	101	104	740	146	28	23	21	8	80

HODNOCEN: TR 7 / / 9 KT / / OS / / UT Výsledek:

ÚROVEŇ PLEMENNÝCH HODNOT

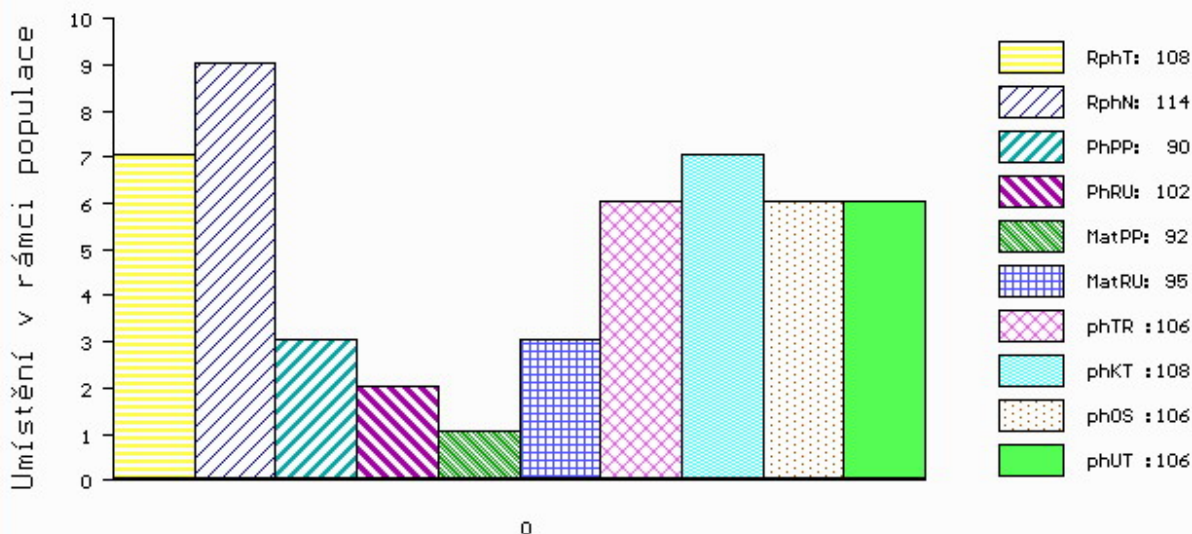

č.kat:18 uš.číslo 000872907 032 CZ

Číslo : **872999 032 CZ CARKO OD BÍLÉHO DOMU P** Číslo katalogu 19
 Dat.nar. : 24.03.2016 Plemeno : S100 Masný simentál
 Chovatel : Zatloukal Jan, Velké Dvorce
 Majitel : Zatloukal Jan, Velké Dvorce

OOO 269 502 SLIEVENAGH FANTASTIC M042510
 OO ZSI 592 LANGMOSE DON JUAN P 87201-00135
 MOO 8720100115 DK LANGMOSE AFRODITE P 87201-00115

OTEC ZSI 903 UBER OD BÍLÉHO DOMU P 164000692720032

OMO ZSI 059 UBBERUDGARD ISAK 83552-0063
 MO 64846 932 CZ P 164000064846932
 MMO 9535 617 CZ R 164617009535

OOM ZSI 352 NÁRODNÍ VÍTEŽ VODŇANSKÝ P 145000182450031
 OM ZSI 599 REJNOK OD BÍLÉHO DOMU P 164000540733032
 MOM 107250 310 CZ P 164000107250310

MA 360645 932 CZ /2 ot R 164000360645932

OMM ZSI 313 MOŘIC OD BÍLÉHO DOMU V 164000067879032
 MM 231713 932 CZ P 164000231713932
 MMM 106302 310 CZ P 164000106302310

Vl.užit:nar: **46** kg ve 120d: **197** kg ve 210d: **318** kg v 365d: **561** kg / kříž: **135** cm
 Přírustek v testu : **1800 g / 96** přírustek od narození: **1411 g / 107** šourek **43** cm
 Věk při ZV **400** dní aktuálně k 24.03.17 hmotnost: **561** kg výška v kříži: **135** cm

PLEMENNÉ HODNOTY

LINEARNÍ HODNOCENÍ

	pp	ru	pp	ru	TR	KT	OS	UT	Hmot	kříž	TR	KT	OS	UT	CE		
BÝK	PE	86	109	ME	88	91	106	94	95	97							
MATKA	PE	91	112	ME	83	95	125	124	126	129	712	146	22	17	17	6	62
OTEC	PE	81	106	ME	93	87	103	107	106	106	659	139	23	19	19	7	68

HODNOCEN: TR 6 / / 9 KT / / OS / / UT Výsledek:

ÚROVEŇ PLEMENNÝCH HODNOT

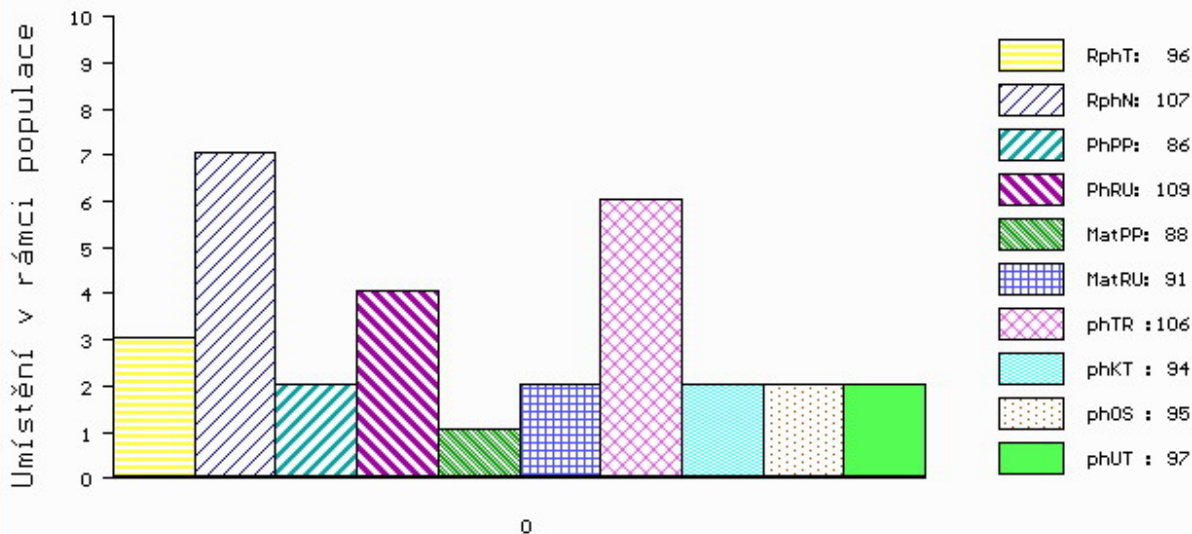

č.kat:19 uš.číslo 000872999 032 CZ

Číslo : **872910 032 CZ CALBERY OD BÍLÉHO DOMU P** Číslo katalogu 20
 Dat.nar. : 26.03.2016 Plemeno : S100 Masný simentál
 Chovatel : Zatloukal Jan, Velké Dvorce
 Majitel : Zatloukal Jan, Velké Dvorce

OOO 269 782 OMORGA PRINCE R M060676
 OO ZSI 564 VINGEGAARD COLORADO P 41524-01200
 MOO 4152400724 DK VINGEGAARD NANNA ET P 41524-00724

Otec PMS 624 ZABO LEŽNICKÝ R 400000561894041
 OMO ZSI 400 HEDETOFT UNITED P 80185-00096
 MO 135448 941 CZ EMA LEŽNICKÁ R 400000135448941
 MMO 826 942 CZ P 061000000826942

OOM ZSI 390 LYKKE ATLANTIS P 41344-00347
 OM ZSI 591 LYKKE CAMARO P 41344-00396
 MOM 4134400226 DK LYKKE RONJA 41344-00226

MA 323491 932 CZ /2 ot P 164000323491932
 OMM ZSI 018 BRIKS BOL JOKUM 45801-0647
 MM 9599 617 CZ P 164617009599
 MMM 4015 617 CZ FREDLUND JUDITHE 61717-0133

Vl.užit:nar: 46 kg ve 120d: 211 kg ve 210d: 350 kg v 365d: 614 kg / kříž: 141 cm
 Přírustek v testu : 1958 g / 111 přírustek od narození: 1556 g / 125 šourek 45 cm
 Věk při ZV 398 dní aktuálně k 24.03.17 hmotnost: 611 kg výška v kříži: 141 cm

PLEMENNÉ HODNOTY										LINEARNÍ HODNOCENÍ							
	pp	ru	pp	ru	TR	KT	OS	UT	Hmot	kříž	TR	KT	OS	UT	CE		
BÝK	PE	90	121	ME	94	91	106	111	111	110							
MATKA	PE	101	111	ME	104	89	115	121	119	120	790	150	28	20	18	7	73
Otec	PE	83	122	ME	80	96	101	102	101	104	740	146	28	23	21	8	80

HODNOCEN: TR 9 / /10 KT / / OS / / UT Výsledek:

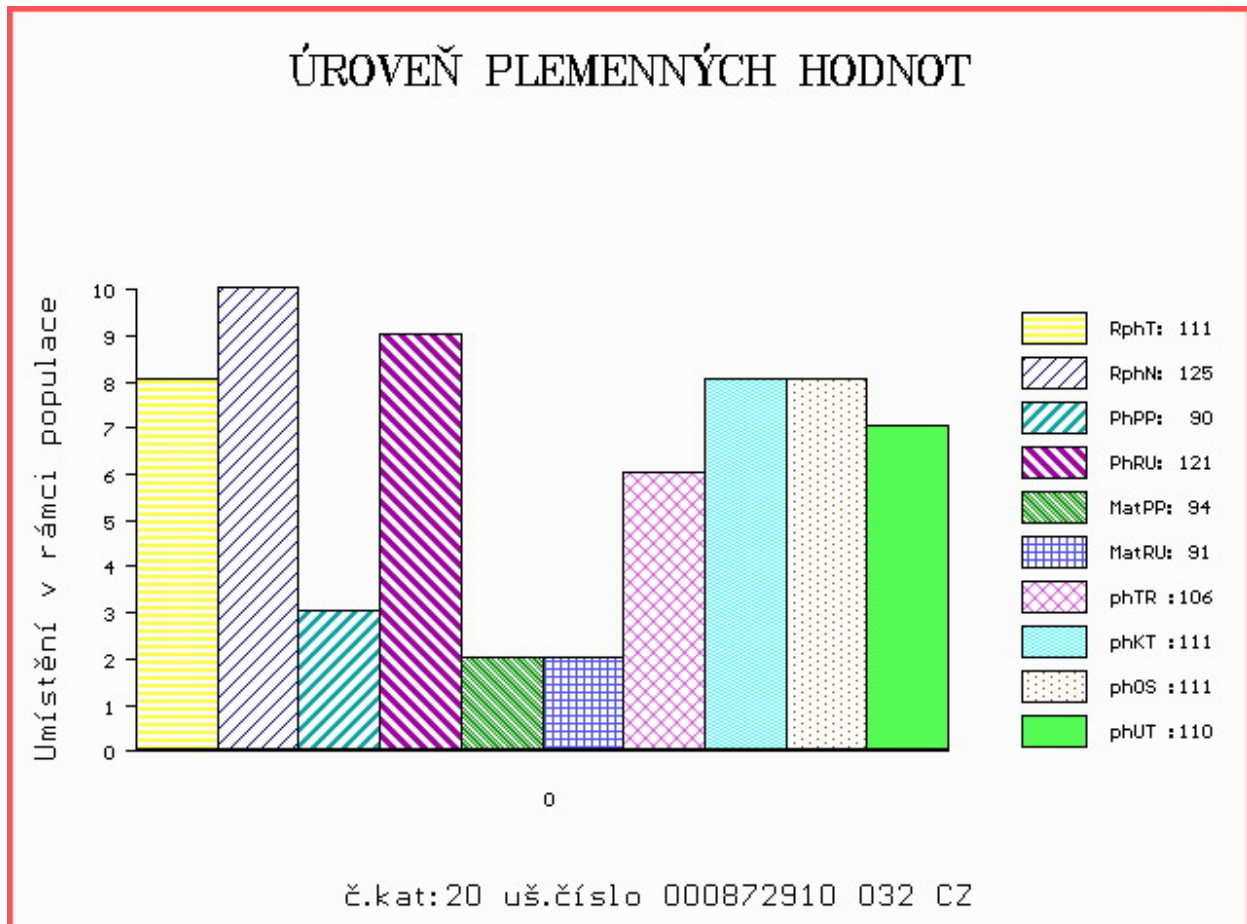

Číslo : **873007 032 CZ CARLOS OD BÍLÉHO DOMU P** Číslo katalogu 21
 Dat.nar. : 27.03.2016 Plemeno : S100 Masný simentál
 Chovatel : Zatloukal Jan, Velké Dvorce
 Majitel : Zatloukal Jan, Velké Dvorce

OOO ZSI 829 LANGO AUGUST/ATOS PP 17701-00844
 OO ZSI 568 LYKKE DIXIE PP 41344-00399
 MOO 4134400195 DK LYKKE PHILADELPHIA P 41344-00195

Otec ZSI 928 UZBEK Z MALEŠIC P 410000771015031
 OMO SIP 715 NASA V 263000517016021
 MO 222030 921 CZ P 263000222030921
 MMO 131570 921 CZ R 263000131570921

OOM 269 502 SLIEVENAGH FANTASTIC M042510
 OM ZSI 592 LANGMOSE DON JUAN P 87201-00135
 MOM 8720100115 DK LANGMOSE AFRODITE P 87201-00115

MA 291820 932 CZ /3 ot P 164000291820932
 OMM HOB 001 HO 872376 013733/76
 MM 8608 370 CZ R 164370008608
 MMM 6172 617 CZ FANKA OD BÍLÉHO DOMU R 164617006172

Vl.užit:nar: **46 kg** ve 120d: **196 kg** ve 210d: **308 kg** v 365d: **564 kg** / kříž: **138 cm**
 Přírustek v testu : **1941 g** / **109** přírustek od narození: **1417 g** / **108** šourek **38 cm**
 Věk při ZV **397** dní aktuálně k 24.03.17 hmotnost: **559 kg** výška v kříži: **138 cm**

PLEMENNÉ HODNOTY										LINEARNÍ HODNOCENÍ							
	pp	ru	ME	pp	ru	TR	KT	OS	UT	Hmot	kříž	TR	KT	OS	UT	CE	
BÝK	PE	90	107	ME	97	95	76	67	69	67							
MATKA	PE	94	109	ME	88	90	96	103	104	102	838	149	26	22	20	8	76
Otec	PE	86	105	ME	105	101	98	105	106	104	699	145	27	19	18	6	70

HODNOCEN: TR 8 / / 9 KT / / OS / / UT Výsledek:

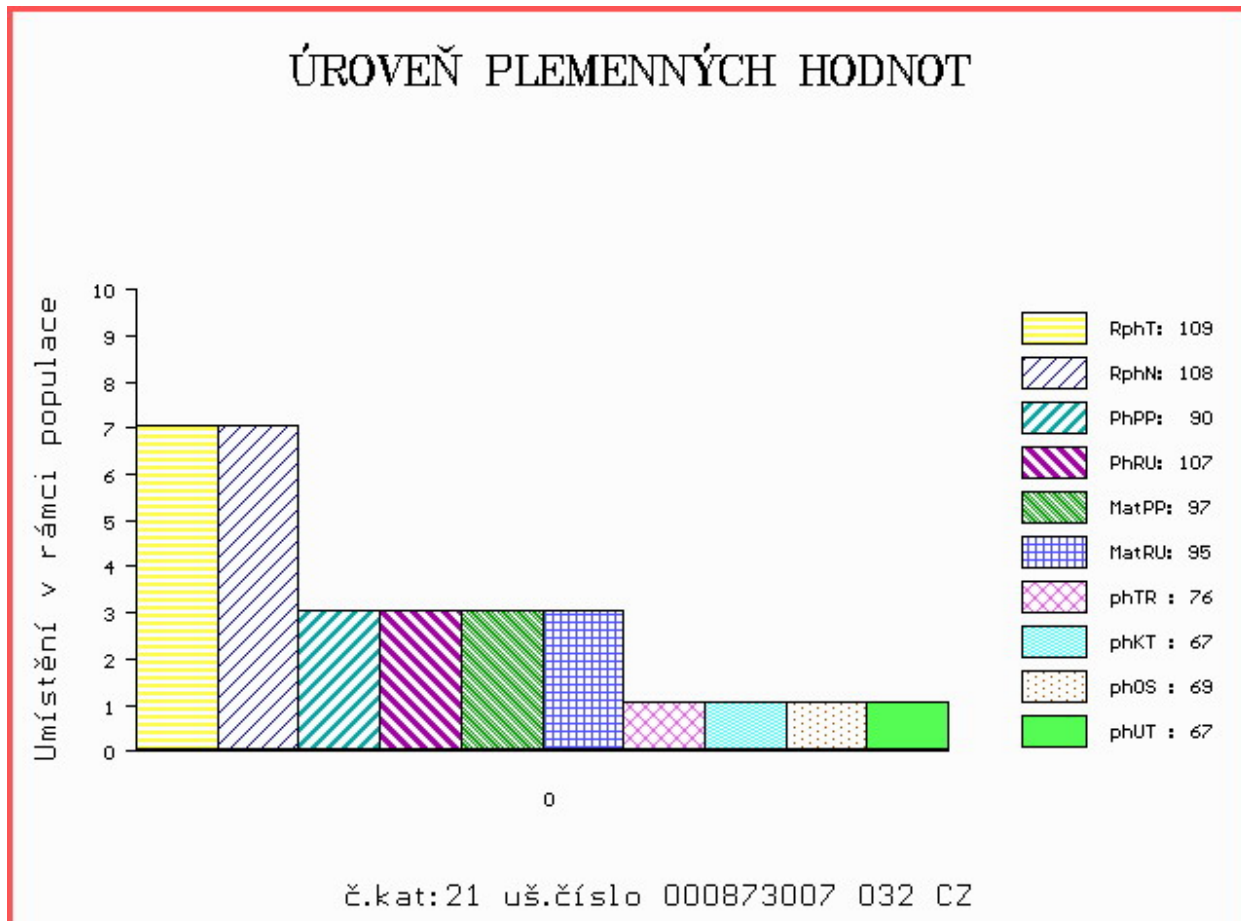

Číslo : **873010 032 CZ CARNIL OD BÍLÉHO DOMU P** Číslo katalogu 22
 Dat.nar. : 28.03.2016 Plemeno : S100 Masný simentál
 Chovatel : Zatloukal Jan, Velké Dvorce
 Majitel : Zatloukal Jan, Velké Dvorce

OOO 269 502 SLIEVENAGH FANTASTIC M042510
 OO ZSI 592 LANGMOSE DON JUAN P 87201-00135
 MOO 8720100115 DK LANGMOSE AFRODITE P 87201-00115

OTEC ZSI 903 UBER OD BÍLÉHO DOMU P 164000692720032

OMO ZSI 059 UBBERUDGARD ISAK 83552-0063
 MO 64846 932 CZ P 164000064846932
 MMO 9535 617 CZ R 164617009535

OOM ZSI 352 NÁRODNÍ VÍTĚZ VODŇANSKÝ P 145000182450031
 OM ZSI 599 REJNOK OD BÍLÉHO DOMU P 164000540733032
 MOM 107250 310 CZ P 164000107250310

MA 360624 932 CZ /2 ot R 164000360624932

OMM ZSI 313 MOŘIC OD BÍLÉHO DOMU V 164000067879032
 MM 231684 932 CZ P 164000231684932
 MMM 106301 310 CZ P 164000106301310

Vl.užit:nar: **46** kg ve 120d: **203** kg ve 210d: **322** kg v 365d: **588** kg / kříž: **137** cm
 Přírustek v testu : **1925 g / 99** přírustek od narození: **1482 g / 110** šourek **40** cm
 Věk při ZV **396** dní aktuálně k 24.03.17 hmotnost: **581** kg výška v kříži: **137** cm

PLEMENNÉ HODNOTY

LINEARNÍ HODNOCENÍ

	pp	ru	ME	pp	ru	TR	KT	OS	UT	Hmot	kříž	TR	KT	OS	UT	CE	
BÝK	PE	88	115	ME	94	88	101	87	85	87							
MATKA	PE	96	121	ME	90	91	107	108	115	114	682 /	148	24	20	17	6	67
OTEC	PE	81	106	ME	93	87	103	107	106	106	659 /	139	23	19	19	7	68

HODNOCEN: TR 7 / / 9 KT / / OS / / UT Výsledek:

ÚROVEŇ PLEMENNÝCH HODNOT

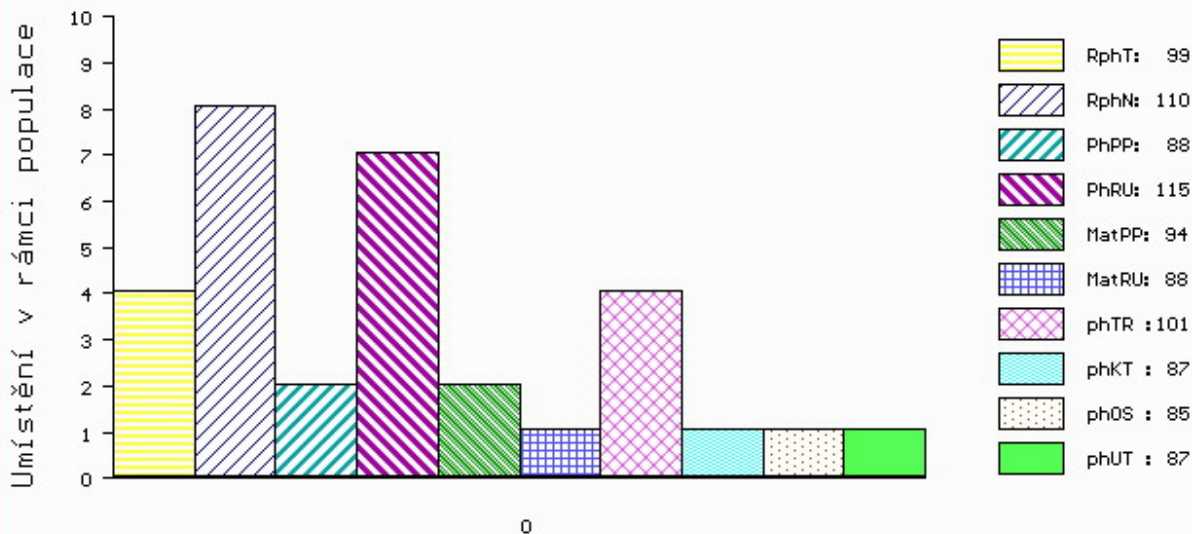

č.kat:22 uš.číslo 000873010 032 CZ

Číslo : **872921 032 CZ CALIX OD BÍLÉHO DOMU R** Číslo katalogu 23
 Dat.nar. : 30.03.2016 Plemeno : S100 Masný simentál
 Chovatel : Zatloukal Jan, Velké Dvorce
 Majitel : Zatloukal Jan, Velké Dvorce

OOO 269 782 OMORGA PRINCE R M060676
 OO ZSI 564 VINGEGAARD COLORADO P 41524-01200
 MOO 4152400724 DK VINGEGAARD NANNA ET P 41524-00724

Otec PMS 624 ZABO LEŽNICKÝ R 400000561894041
 OMO ZSI 400 HEDETOFT UNITED P 80185-00096
 MO 135448 941 CZ EMA LEŽNICKÁ R 400000135448941
 MMO 826 942 CZ P 061000000826942

OOM ZSI 263 LÍN VODŇANSKÝ P 145031021381
 OM ZSI 547 PRODAVAČ OD BÍLÉHO DOMU P 164000572208032
 MOM 4005 617 CZ VESTERVANG JULIE 67384-0119

MA 397156 932 CZ /1 ot P 164000397156932
 OMM SIP 492 MINCE OD BÍLÉHO DOMU R 164000067860032
 MM 136824 932 CZ R 164000136824932
 MMM 107202 310 CZ P 164310107202

Vl.užit:nar: 46 kg ve 120d: 214 kg ve 210d: 356 kg v 365d: 569 kg / kříž: 141 cm
 Přírustek v testu : 1675 g / 108 přírustek od narození: 1435 g / 119 šourek 40 cm
 Věk při ZV 394 dní aktuálně k 24.03.17 hmotnost: 561 kg výška v kříži: 141 cm

PLEMENNÉ HODNOTY										LINEARNÍ HODNOCENÍ						
	pp	ru	pp	ru	TR	KT	OS	UT		Hmot	kříž	TR	KT	OS	UT	CE
BÝK	PE	82	116	ME	95	93	100	107	107	106						
MATKA	PE	81	110	ME	109	91	114	109	113	114	728	146	27	20	20	8 75
Otec	PE	83	122	ME	80	96	101	102	101	104	740	146	28	23	21	8 80

HODNOCEN: TR 9 / / 9 KT / / OS / / UT Výsledek:

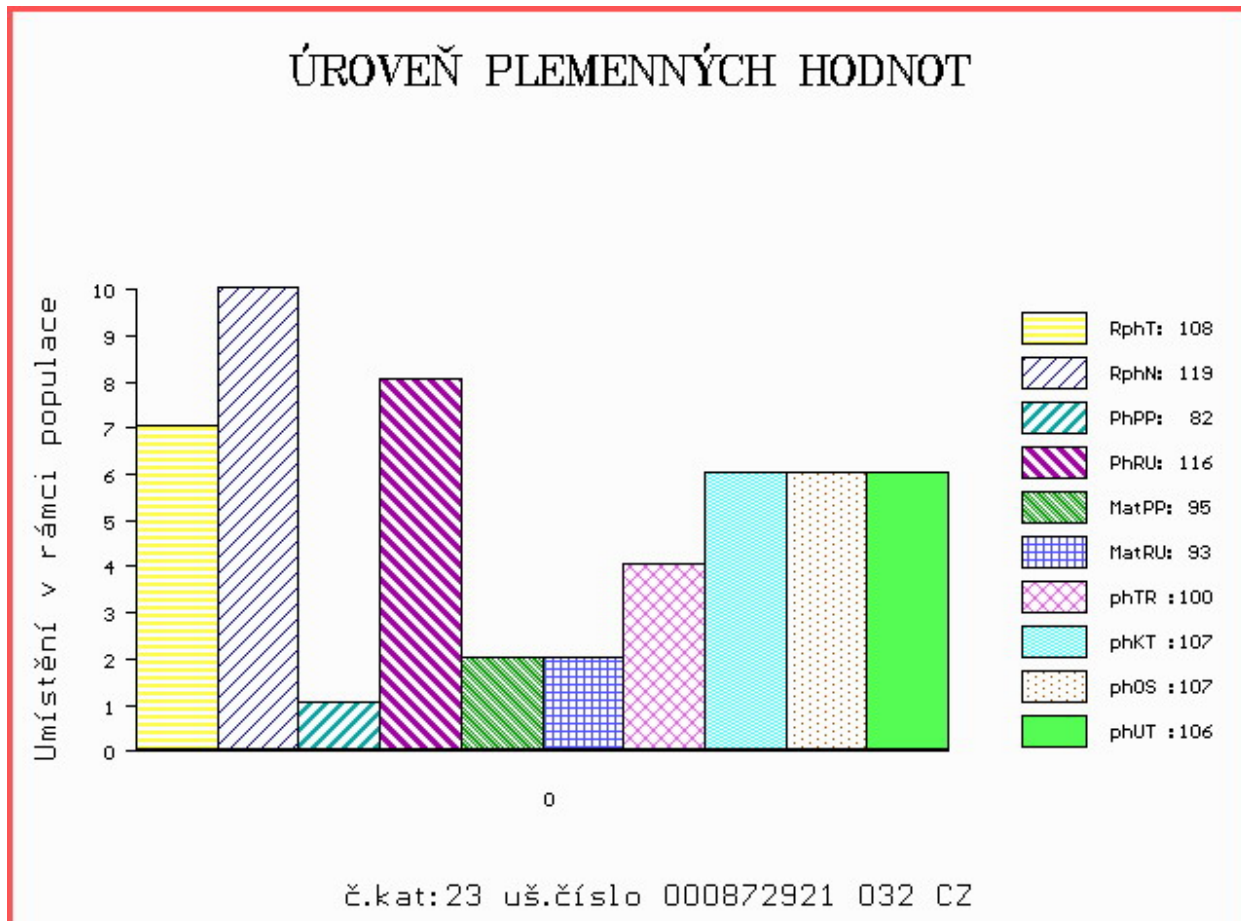

Číslo : **872917 032 CZ CALIBER OD BÍLÉHO DOMU P** Číslo katalogu 24
 Dat.nar. : 31.03.2016 Plemeno : S100 Masný simentál
 Chovatel : Zatloukal Jan, Velké Dvorce
 Majitel : Zatloukal Jan, Velké Dvorce

OOO 269 782 OMORGA PRINCE R M060676
 OO ZSI 564 VINGEGAARD COLORADO P 41524-01200
 MOO 4152400724 DK VINGEGAARD NANNA ET P 41524-00724

Otec PMS 624 ZABO LEŽNICKÝ R 400000561894041
 OMO ZSI 400 HEDETOFT UNITED P 80185-00096
 MO 135448 941 CZ EMA LEŽNICKÁ R 400000135448941
 MMO 826 942 CZ P 061000000826942

OOM ZSI 178 JIŘÍK VODŇANSKÝ P 145287117144
 OM ZSI 309 MUZIKA OD BÍLÉHO DOMU P 164000067903032
 MOM 1272 617 CZ EVIČKA OD BÍLÉHO DOMU R 164617001272

MA 264793 932 CZ /3 ot R 164000264793932
 OMM SIP 007 IGOR 21876-0114
 MM 9535 617 CZ R 164617009535
 MMM 1870 617 CZ R 9319622

Vl.užit:nar: **46** kg ve 120d: **241** kg ve 210d: **386** kg v 365d: **651** kg / kříž: **143** cm
 Přírustek v testu : **2100 g / 113** přírustek od narození: **1656 g / 128** šourek **43** cm
 Věk při ZV **393** dní aktuálně k 24.03.17 hmotnost: **639** kg výška v kříži: **143** cm

PLEMENNÉ HODNOTY

LINEARNÍ HODNOCENÍ

	pp	ru	ME	pp	ru	TR	KT	OS	UT	Hmot	kříž	TR	KT	OS	UT	CE	
BÝK	PE	91	125	ME	83	98	103	106	107	106							
MATKA	PE	95	109	ME	86	109	97	105	107	105	702 /	147	23	19	17	6	65
Otec	PE	83	122	ME	80	96	101	102	101	104	740 /	146	28	23	21	8	80

HODNOCEN: TR 10 / /10 KT / / OS / / UT Výsledek:

ÚROVEŇ PLEMENNÝCH HODNOT

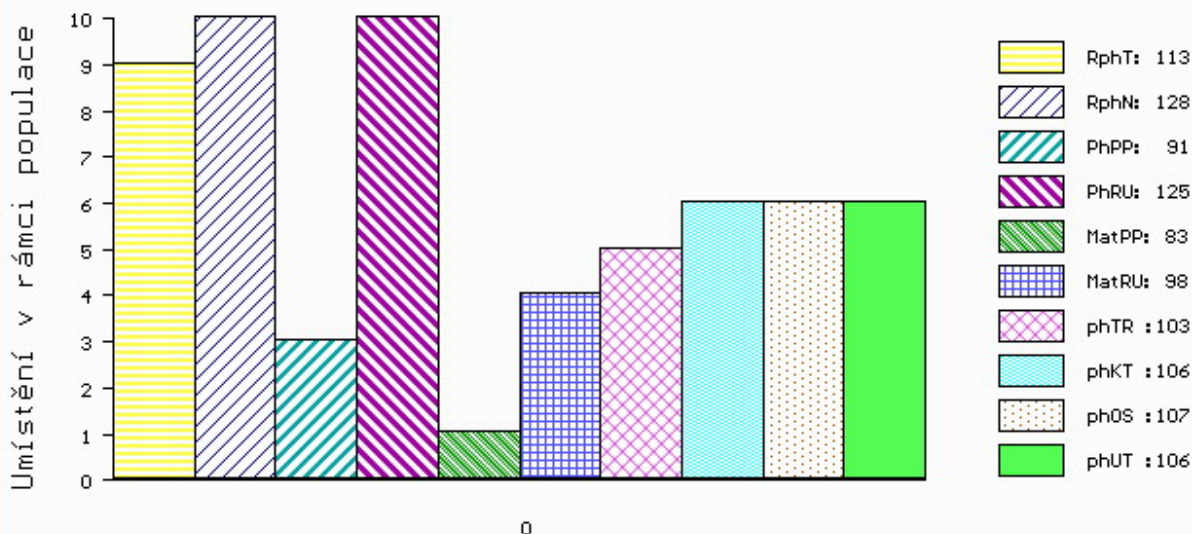

č.kat:24 uš.číslo 000872917 032 CZ

Číslo : **689033 081 CZ CLEO VFU** Číslo katalogu 25
 Dat.nar. : 09.01.2016 Plemeno : Y100 Limousine
 Chovatel : VFU Brno ŠZP Nový Jičín
 Majitel : VFU Brno ŠZP Nový Jičín

OOO 270 815 INDECIS 2293004195
 OO ZLI 560 ON-DIT 3615069746
 MOO 3690006248 FR FRANCHON 3690006248

OTEC ZLM 057 BAVARDAGE 2257773618
 OMO ZLI 230 DAUPHIN 1988004715
 MO 2257773207 FR RIDELLE 2257773207
 MMO 2296004352 FR MANDARINE 2296004352

OOM 271 208 SCAPIN 2351383257
 OM ZLI 746 URVILLE 1931859212
 MOM 1930388572 FR OXANE 142 1930388572

MA 244159 981 CZ /1 ot 007000244159981
 OMM ZLI 350 REPONS 1201098789
 MM 163675 981 CZ RENATA VFU 007000163675981
 MMM 119924 704 CZ JEDULE VFU 007704119924

Vl.užit:nar: 45 kg ve 120d: 179 kg ve 210d: 295 kg v 365d: 495 kg / kříž: 135 cm
 Přírustek v testu : 1266 g / 92 přírustek od narození: 1205 g / 90 šourek 35 cm
 Věk při ZV 475 dní aktuálně k 24.03.17 hmotnost: 575 kg výška v kříži: 142 cm

PLEMENNÉ HODNOTY										LINEARNÍ HODNOCENÍ							
	pp	ru	pp	ru	TR	KT	OS	UT		Hmot	kříž	TR	KT	OS	UT	CE	
BÝK	PE	108	116	ME	103	91	102	119	120	117							
MATKA	PE	106	108	ME	105	95	95	92	88	87	758	144	25	20	19	7	71
OTEC	PE	111	125	ME	101	87	102	99	103	106	0	0	0	0	0	0	0

HODNOCEN: TR 9 / / 7 KT / / OS / / UT Výsledek:

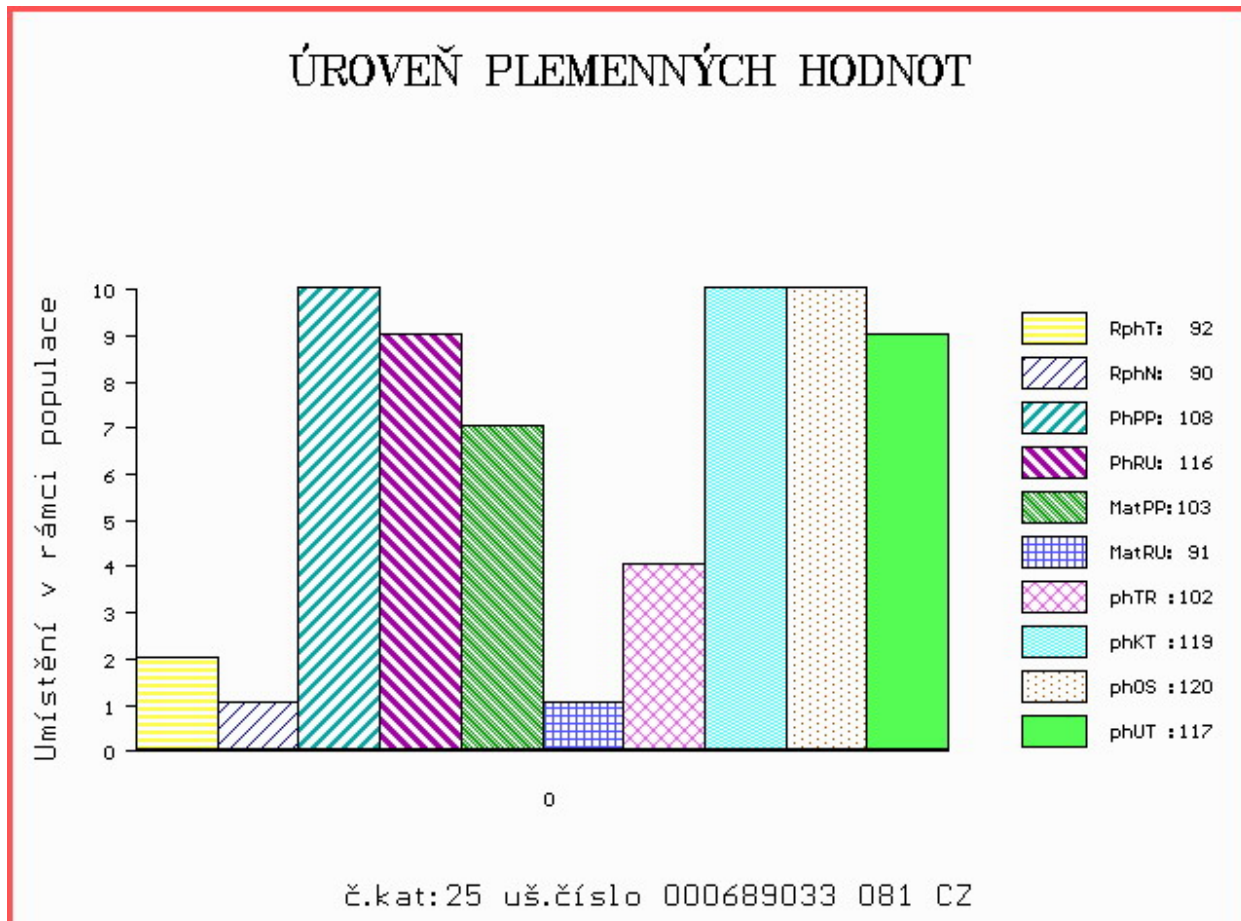

Číslo : **689044 081 CZ COLD VFU V** Číslo katalogu 26
 Dat.nar. : 06.03.2016 Plemeno : Y100 Limousine
 Chovatel : VFU Brno ŠZP Nový Jičín
 Majitel : VFU Brno ŠZP Nový Jičín

OOO 262 316 HAMMEL OASSIS 64467-00709
 OO ZLI 576 TRONSO POLLED ROLF P 46791-00185
 MOO 4679100133 DK TRONSO POLLED MAIKEN P 46791-00133

OTEC ZLM 047 SNAP POLLED GOLD V 64893-00085
 OMO 262 720 KLEGVANGGÁRD URANUS P 43142-00546
 MO 6489300056 DK SNAP POLLED DONNA P 64893-00056
 MMO 7779300173 DK SLÁGÁRD SORINE 77793-00173

OOM 267 694 CASSIS 4088028055
 OM ZLI 490 REMIX 1717626948
 MOM 1797002235 FR NOUGATINE 1797002235

MA 163737 981 CZ /4 ot SAZE VFU 007000163737981
 OMM ZLI 319 JOKER VFU 007764119018
 MM 122221 981 CZ OSMA VFU 00700012221981
 MMM 119960 704 CZ KATRIN VFU 007000119960704

Vl.užit:nar: **47** kg ve 120d: **225** kg ve 210d: **339** kg v 365d: **539** kg / kříž: **136** cm
 Přírustek v testu : **1633 g / 100** přírustek od narození: **1363 g / 99** šourek **39** cm
 Věk při ZV **418** dní aktuálně k 24.03.17 hmotnost: **569** kg výška v kříži: **137** cm

PLEMENNÉ HODNOTY										LINEARNÍ HODNOCENÍ						
	pp	ru	pp	ru	TR	KT	OS	UT		Hmot	kříž	TR	KT	OS	UT	CE
BÝK	PE	102	103	ME	95	106	103	98	94	96						
MATKA	PE	99	103	ME	89	121	117	126	130	130	728	146	23	19	17	65
OTEC	PE	106	103	ME	102	91	107	105	108	112	600	137	23	20	20	70

HODNOCEN: TR 8 / /10 KT / / OS / / UT Výsledek:

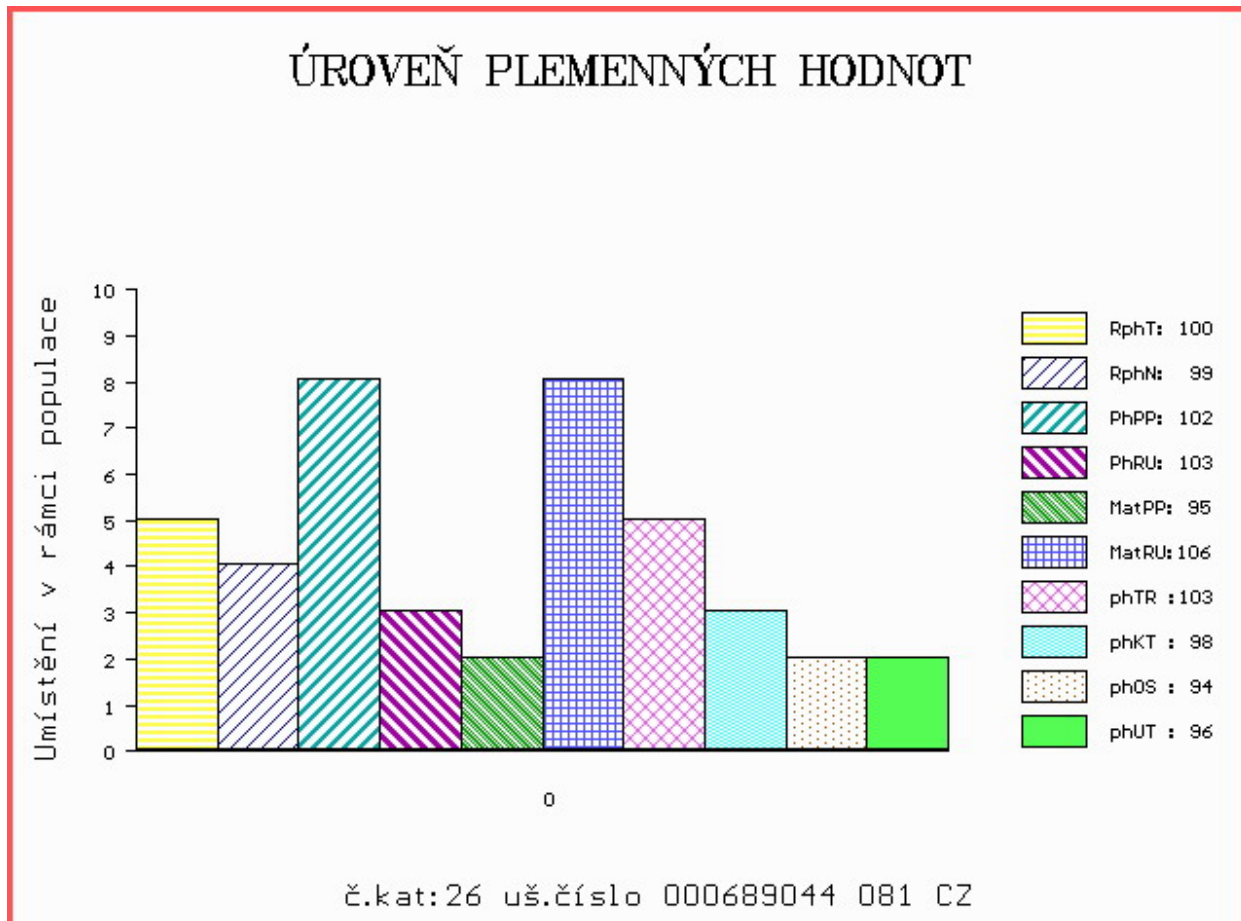

Číslo : **689045 081 CZ CLEVER VFU** Číslo katalogu 27
 Dat.nar. : 08.03.2016 Plemeno : Y100 Limousine
 Chovatel : VFU Brno ŠZP Nový Jičín
 Majitel : VFU Brno ŠZP Nový Jičín

OOO 262 316 HAMMEL OASSIS 64467-00709
 OO ZLI 576 TRONSO POLLED ROLF P 46791-00185
 MOO 4679100133 DK TRONSO POLLED MAIKEN P 46791-00133

OTEC ZLM 047 SNAP POLLED GOLD V 64893-00085
 OMO 262 720 KLEGVANGGÁRD URANUS P 43142-00546
 MO 6489300056 DK SNAP POLLED DONNA P 64893-00056
 MMO 7779300173 DK SLÁGÁRD SORINE 77793-00173

OOM ZLI 229 ELEAZAR 1989009820
 OM ZLI 325 KOLJA VFU 007764119005
 MOM 6960 517 CZ ELECTRICITE 8789013608

MA 122233 981 CZ /6 ot PATRONA VFU 007000122233981
 OMM ZLI 324 MAS DU CLO 2396032213
 MM 10936 981 CZ MIRABELKA VFU 007000010936981
 MMM 176 517 CZ ELENA VFU 007517000176

Vl.užit:nar: 51 kg ve 120d: 230 kg ve 210d: 366 kg v 365d: 561 kg / kříž: 137 cm
 Přírustek v testu : 1733 g / 108 přírustek od narození: 1396 g / 114 šourek 38 cm
 Věk při ZV 416 dní aktuálně k 24.03.17 hmotnost: 583 kg výška v kříži: 139 cm

PLEMENNÉ HODNOTY										LINEARNÍ HODNOCENÍ						
	pp	ru	pp	ru	TR	KT	OS	UT		Hmot	kříž	TR	KT	OS	UT	CE
BÝK	PE	101	112	ME	93	101	103	96	91	94						
MATKA	PE	97	121	ME	85	110	97	92	92	93	850	146	25	21	21	8 75
OTEC	PE	106	103	ME	102	91	107	105	108	112	600	137	23	20	20	7 70

HODNOCEN: TR 9 / /10 KT / / OS / / UT Výsledek:

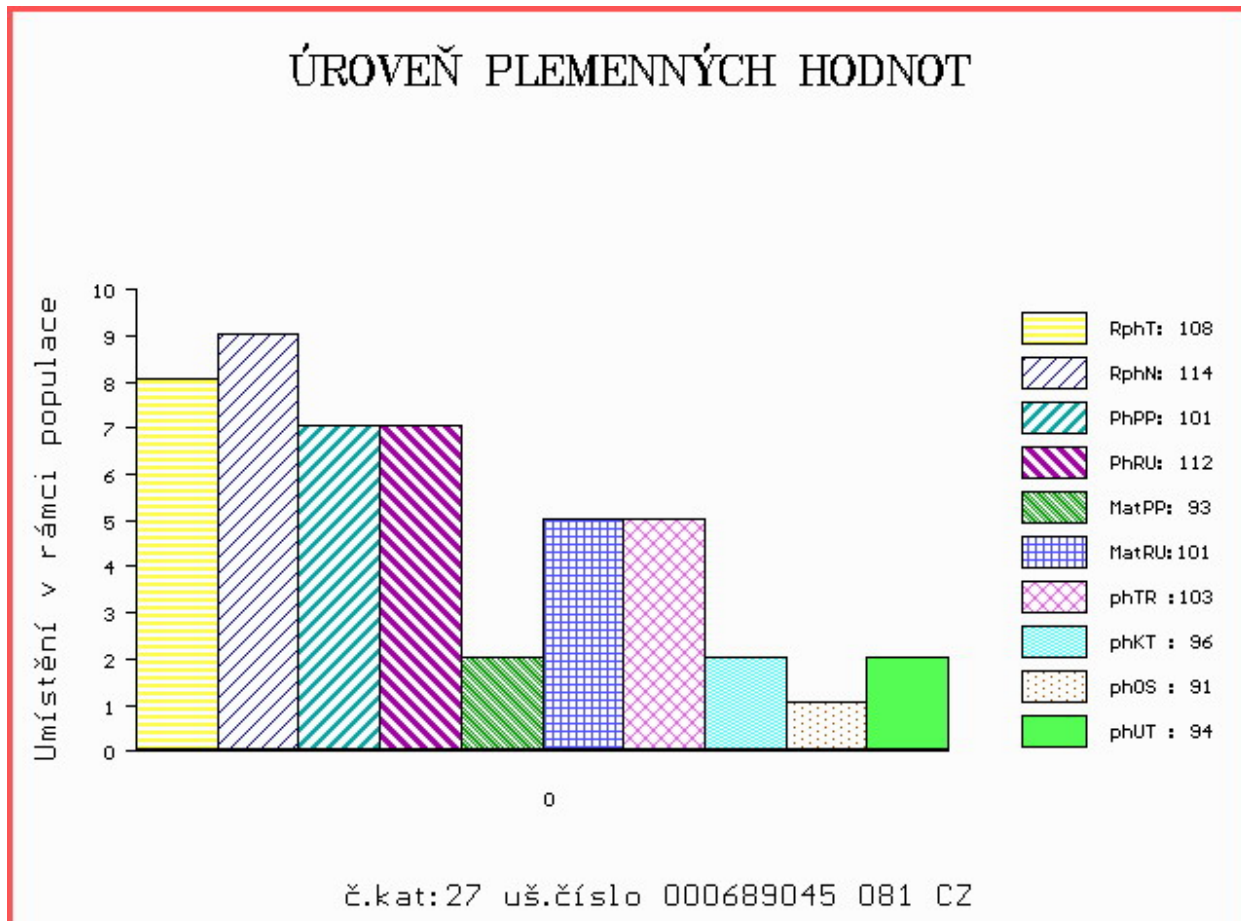

Číslo : **689046 081 CZ CLIF VFU** Číslo katalogu 28
 Dat.nar. : 09.03.2016 Plemeno : Y100 Limousine
 Chovatel : VFU Brno ŠZP Nový Jičín
 Majitel : VFU Brno ŠZP Nový Jičín

OOO 270 353 NELSON 0897010132
 OO 271 383 VAISSEAU 1931746584
 MOO 1997005801 FR NASA 1997005801

OTEC ZLI 763 DIABOLO 1627497240
 OMO 271 384 NAVARIN 2297004012
 MO 1627496970 FR AUBANNE 1627496970
 MMO 1627496664 FR RABANE 1627496664

OOM 265 890 NOE 8697111517
 OM ZLI 350 REPONS 1201098789
 MOM 1293118675 FR INDICE 1293118675

MA 163673 981 CZ /6 ot 007000163673981
 OMM ZLI 208 JOKEY 8794003163
 MM 119936 704 CZ JEZINKA VFU 007000119936704
 MMM 260 705 CZ FORTUNE 8790005309

Vl.užit:nar: **48** kg ve 120d: **228** kg ve 210d: **357** kg v 365d: **527** kg / kříž: **139** cm
 Přírustek v testu : **1575 g / 112** přírustek od narození: **1355 g / 117** šourek **36** cm
 Věk při ZV **415** dní aktuálně k 24.03.17 hmotnost: **563** kg výška v kříži: **147** cm

PLEMENNÉ HODNOTY										LINEARNÍ HODNOCENÍ							
	pp	ru	pp	ru	TR	KT	OS	UT	Hmot	kříž	TR	KT	OS	UT	CE		
BÝK	PE	88	128	ME	104	92	102	104	103	103							
MATKA	PE	98	126	ME	94	98	110	114	117	116	770	147	25	20	17	6	68
OTEC	PE	79	112	ME	121	93	105	101	105	109	684	148	25	19	19	7	70

HODNOCEN: TR 10 / / 9 KT / / OS / / UT Výsledek:

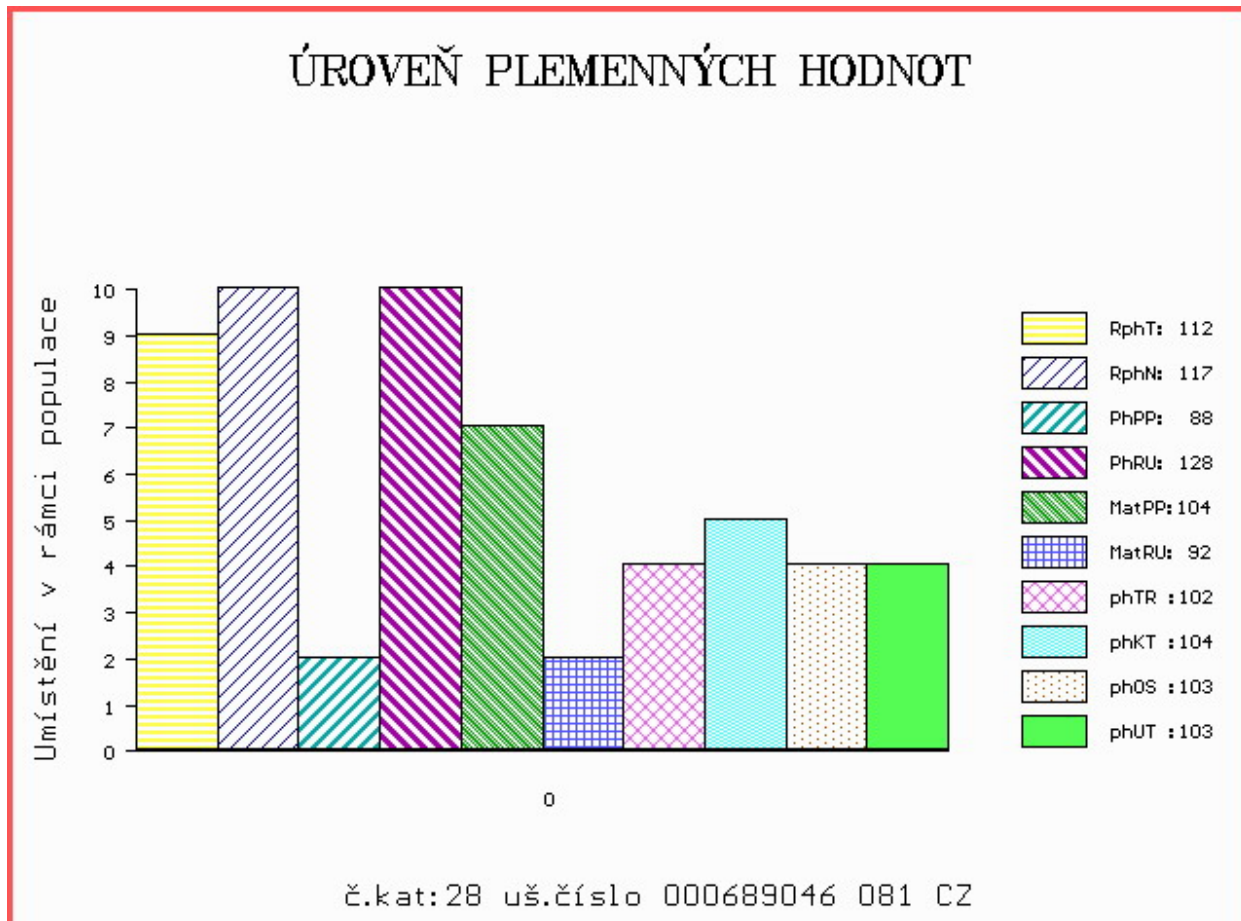

Číslo : **689052 081 CZ CIPÍŠ VFU P** Číslo katalogu 29
 Dat.nar. : 22.03.2016 Plemeno : Y100 Limousine
 Chovatel : VFU Brno ŠZP Nový Jičín
 Majitel : VFU Brno ŠZP Nový Jičín

OOO 262 316 HAMMEL OASSIS 64467-00709
 OO ZLI 576 TRONSO POLLED ROLF P 46791-00185
 MOO 4679100133 DK TRONSO POLLED MAIKEN P 46791-00133

OTEC ZLM 047 SNAP POLLED GOLD V 64893-00085
 OMO 262 720 KLEGVANGGÁRD URANUS P 43142-00546
 MO 6489300056 DK SNAP POLLED DONNA P 64893-00056
 MMO 7779300173 DK SLÁGÁRD SORINE 77793-00173

OOM 267 694 CASSIS 4088028055
 OM ZLI 490 REMIX 1717626948
 MOM 1797002235 FR NOUGATINE 1797002235

MA 163736 981 CZ /4 ot SOLETA VFU 007000163736981
 OMM ZLI 350 REPONS 1201098789
 MM 112511 981 CZ MORAVA VFU 007000112511981
 MMM 128 735 CZ CITADELA VFU 007735000128

Vl.užit:nar: 50 kg ve 120d: 189 kg ve 210d: 336 kg v 365d: 598 kg / kříž: 139 cm
 Přírustek v testu : 1883 g / 108 přírustek od narození: 1501 g / 104 šourek 37 cm
 Věk při ZV 402 dní aktuálně k 24.03.17 hmotnost: 601 kg výška v kříži: 139 cm

PLEMENNÉ HODNOTY										LINEARNÍ HODNOCENÍ							
	pp	ru	pp	ru	TR	KT	OS	UT	Hmot	kříž	TR	KT	OS	UT	CE		
BÝK	PE	94	104	ME	102	104	116	108	101	106							
MATKA	PE	97	96	ME	93	121	113	118	121	121	784	144	23	20	18	6	67
OTEC	PE	106	103	ME	102	91	107	105	108	112	600	137	23	20	20	7	70

HODNOCEN: TR 9 / /10 KT / / OS / / UT Výsledek:

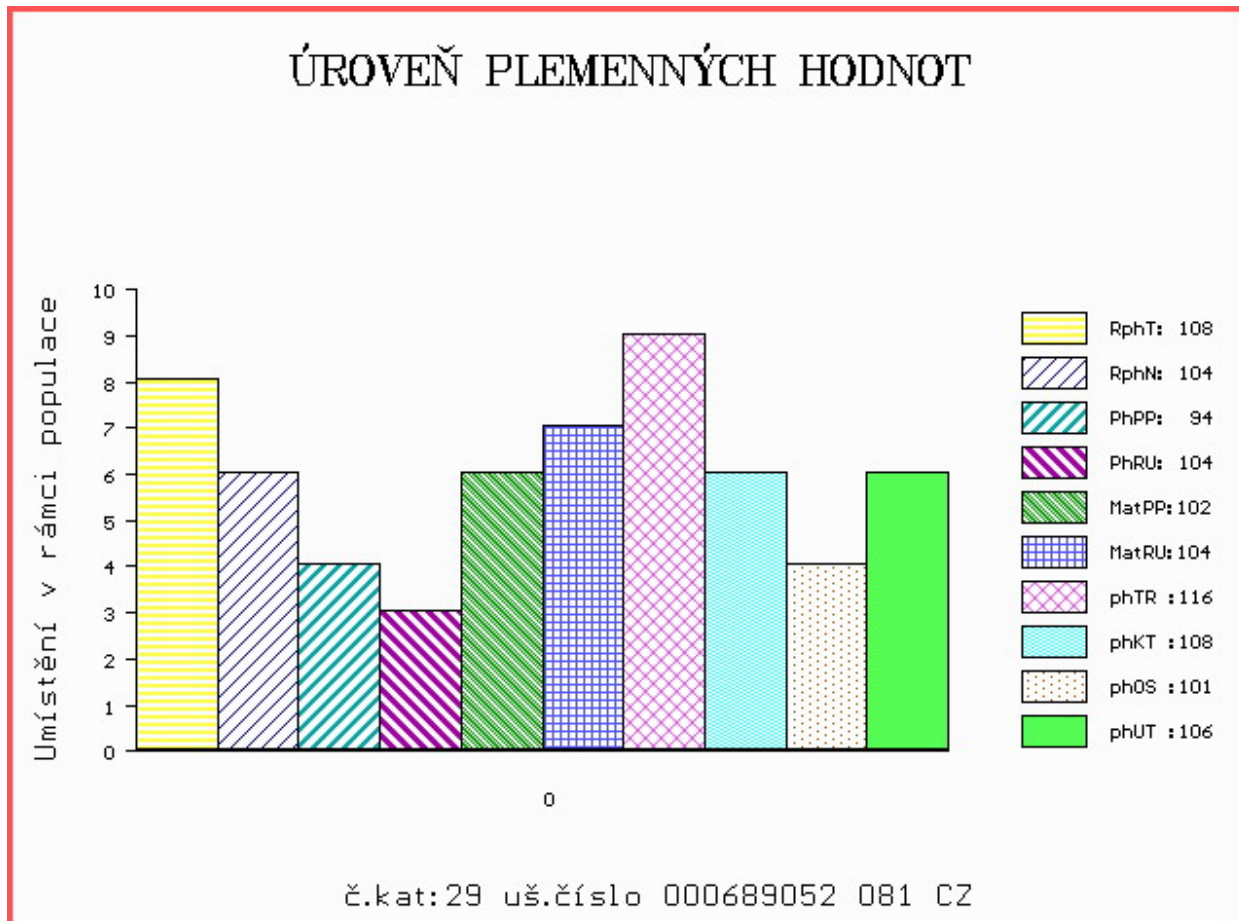

Číslo : **689057 081 CZ CLINT VFU** Číslo katalogu 30
 Dat.nar. : 31.03.2016 Plemeno : Y100 Limousine
 Chovatel : VFU Brno ŠZP Nový Jičín
 Majitel : VFU Brno ŠZP Nový Jičín

OOO 270 353 NELSON 0897010132
 OO 271 383 VAISSEAU 1931746584
 MOO 1997005801 FR NASA 1997005801

O TEC ZLI 763 DIABOLO 1627497240
 OMO 271 384 NAVARIN 2297004012
 MO 1627496970 FR AUBANNE 1627496970
 MMO 1627496664 FR RABANE 1627496664

OOM ZLI 437 MOZART Z CUNKOVA ET 253000156381031
 OM ZLI 521 ORION Z KALIŠTĚ 031000524789053
 MOM 8137 517 CZ DORIS Z KALIŠTĚ 031517008137

MA 163755 981 CZ /4 ot TERASA VFU 007000163755981
 OMM ZLI 325 KOLJA VFU 007764119005
 MM 122209 981 CZ OSMA VFU 007000122209981
 MMM 113294 704 CZ ITAKA VFU 007000113294704

Vl.užit:nar: 47 kg ve 120d: 199 kg ve 210d: 279 kg v 365d: 479 kg / kříž: 131 cm
 Přírustek v testu : 1425 g / 99 přírustek od narození: 1182 g / 101 šourek 34 cm
 Věk při ZV 393 dní aktuálně k 24.03.17 hmotnost: 470 kg výška v kříži: 131 cm

PLEMENNÉ HODNOTY										LINEARNÍ HODNOCENÍ						
	pp	ru	pp	ru	TR	KT	OS	UT		Hmot	kříž	TR	KT	OS	UT	CE
BÝK	PE	79	108	ME	113	102	98	101	100	101						
MATKA	PE	93	105	ME	105	111	120	120	122	124	732 /	145	24	18	18	6 66
O TEC	PE	79	112	ME	121	93	105	101	105	109	684 /	148	25	19	19	7 70

HODNOCEN: TR 6 / / 6 KT / / OS / / UT Výsledek:

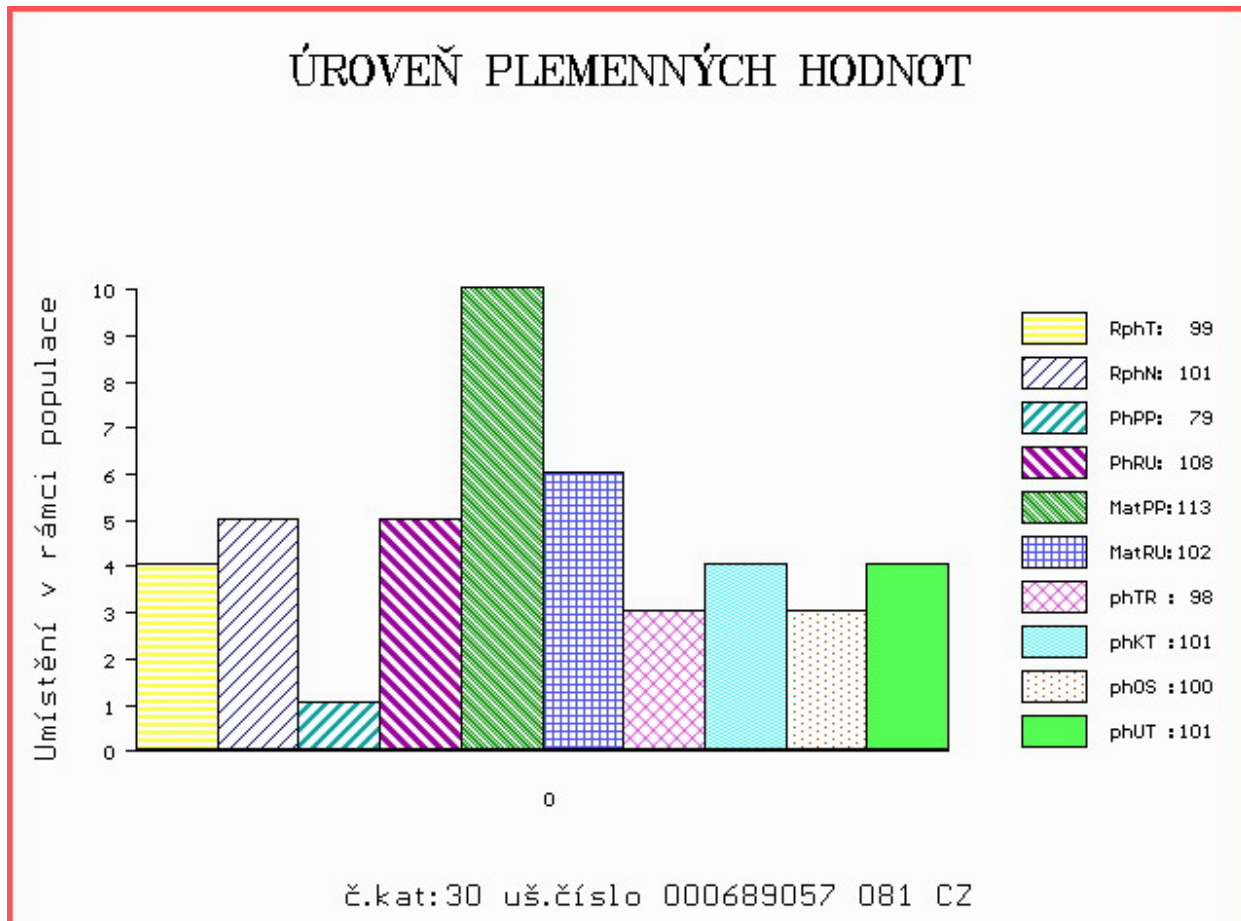

Číslo : **937983 031 CZ CONCORDE RED Z PĚČÍNA** Číslo katalogu 31
 Dat.nar. : 21.01.2016 Plemeno : G100 Aberdeen Angus
 Chovatel : Lepša Vladimír, Pěčín
 Majitel : Lepša Vladimír, Pěčín

OOO 279 335 NIGHTINGALE PRINCE JET C154 302307500154
 OO 279 334 NIGHTINGALE POLDARK E287 302307500287
 MOO 49700226 UK NIGHTINGALE PRECIOUS PRINCESS 49700226

OTEC ZAA 943 LOGIE RED EAGLE H664 521334300664

OMO 279 336 CARLHURLIE DYNASTIC A170 541889700170
 MO 521334400315 UK LOGIE RED EYEBRIGHT D315 521334400315
 MMO 769200043 UK EYEBRIGHT OF LOGIE BML.U9.20

OOM ZAA 572 RED RIIS STRYKER 394 ET 85569-00394
 OM ZAA 708 ROMEO RED Z PĚČÍNA 268000640947031
 MOM 43672 242 CZ FINESA REBA 2J 096242043672

MA 412149 931 CZ /4 ot RED 268000412149931

OMM ZAA 411 RED SSS HIGH MARK 272D 805674
 MM 159674 931 CZ MADLA RED Z PĚČÍNA 268000159674931
 MMM 132583 201 CZ LAURA RED Z PĚČÍNA 268000132583201

Vl.užit:nar: 37 kg ve 120d: 211 kg ve 210d: 346 kg v 365d: 599 kg / kříž: 0 cm
 Přírustek v testu : 2166 g / 108 přírustek od narození: 1572 g / 105 šourek 43 cm
 Věk při ZV 463 dní aktuálně k 24.03.17 hmotnost: 710 kg výška v kříži: 145 cm

PLEMENNÉ HODNOTY

LINEARNÍ HODNOCENÍ

	pp	ru	pp	ru	TR	KT	OS	UT	Hmot	kříž	TR	KT	OS	UT	CE		
BÝK	PE	98	103	ME	102	103	99	106	104	103							
MATKA	PE	100	103	ME	103	110	111	105	100	102	640	138	25	19	19	7	70
OTEC	PE	97	103	ME	100	96	91	92	90	91	0	0	0	0	0	0	0

HODNOCEN: TR 10 / /10 KT / / OS / / UT Výsledek:

ÚROVEŇ PLEMENNÝCH HODNOT

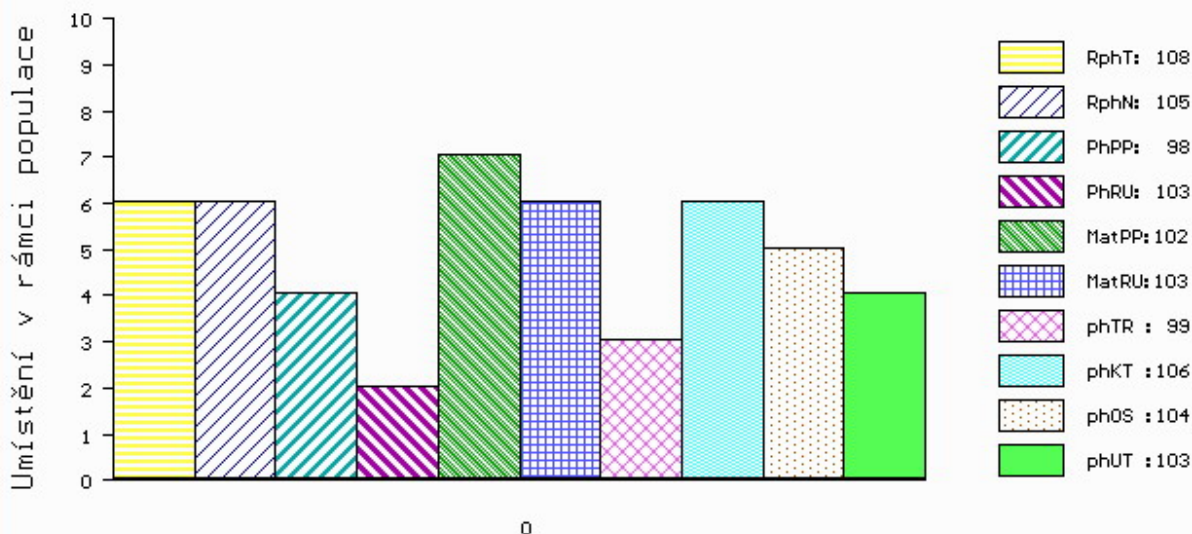

č.kat:31 uš.číslo 000937983 031 CZ

Číslo : **972650 031 CZ MEWIL RED CLAY 11E** Číslo katalogu 32
 Dat.nar. : 14.02.2016 Plemeno : G100 Aberdeen Angus
 Chovatel : Vráblik Miroslav, Ing., Trhové Sviny
 Majitel : Vráblik Miroslav, Ing., Trhové Sviny

OOO 270 923 RED SIX MILE AVIATOR 217P 1233058
 OO 270 922 RED SIX MILE SAKIC 832S 1332064
 MOO 1235695 CA RED SIX MILE SIERA 257P 1235695

OTEC PAA 027 MEWIL RED TEX 602X ET 045000691379031
 OMO 262 657 RED RD DIVIDEND 7F 905057
 MO 987511 CA RED T-K DIXIE 10J 987511
 MMO 660087 CA RED BRYLOR CHEROK 40X 660087

OOM 265 400 RED BHC STRYKER 778117
 OM ZAA 572 RED RIIS STRYKER 394 ET 85569-00394
 MOM 833006 CA RED FINE LINE CONTENDER 54E 833006

MA 487727 931 CZ /2 ot MEWIL DIXIE RED 24A 448000487727931
 OMM 270 922 RED SIX MILE SAKIC 832S 1332064
 MM 386244 931 CZ MEWIL RED DIXIE ET 601X 045000386244931
 MMM 987511 CA RED T-K DIXIE 10J 987511

Vl.užit:nar: 34 kg ve 120d: 175 kg ve 210d: 298 kg v 365d: 472 kg / kříž: 128 cm
 Přírustek v testu : 1591 g / 96 přírustek od narození: 1220 g / 93 šourek 40 cm
 Věk při ZV 439 dní aktuálně k 24.03.17 hmotnost: 527 kg výška v kříži: 132 cm

PLEMENNÉ HODNOTY										LINEARNÍ HODNOCENÍ							
	pp	ru	ME	pp	ru	TR	KT	OS	UT	Hmot	kříž	TR	KT	OS	UT	CE	
BÝK	PE	107	98	ME	99	107	87	81	79	77							
MATKA	PE	106	98	ME	105	107	98	100	100	101	589	137	18	19	17	6	60
OTEC	PE	106	97	ME	92	107	90	95	101	98	604	130	19	19	21	6	65

HODNOCEN: TR 5 / / 5 KT / / OS / / UT Výsledek:

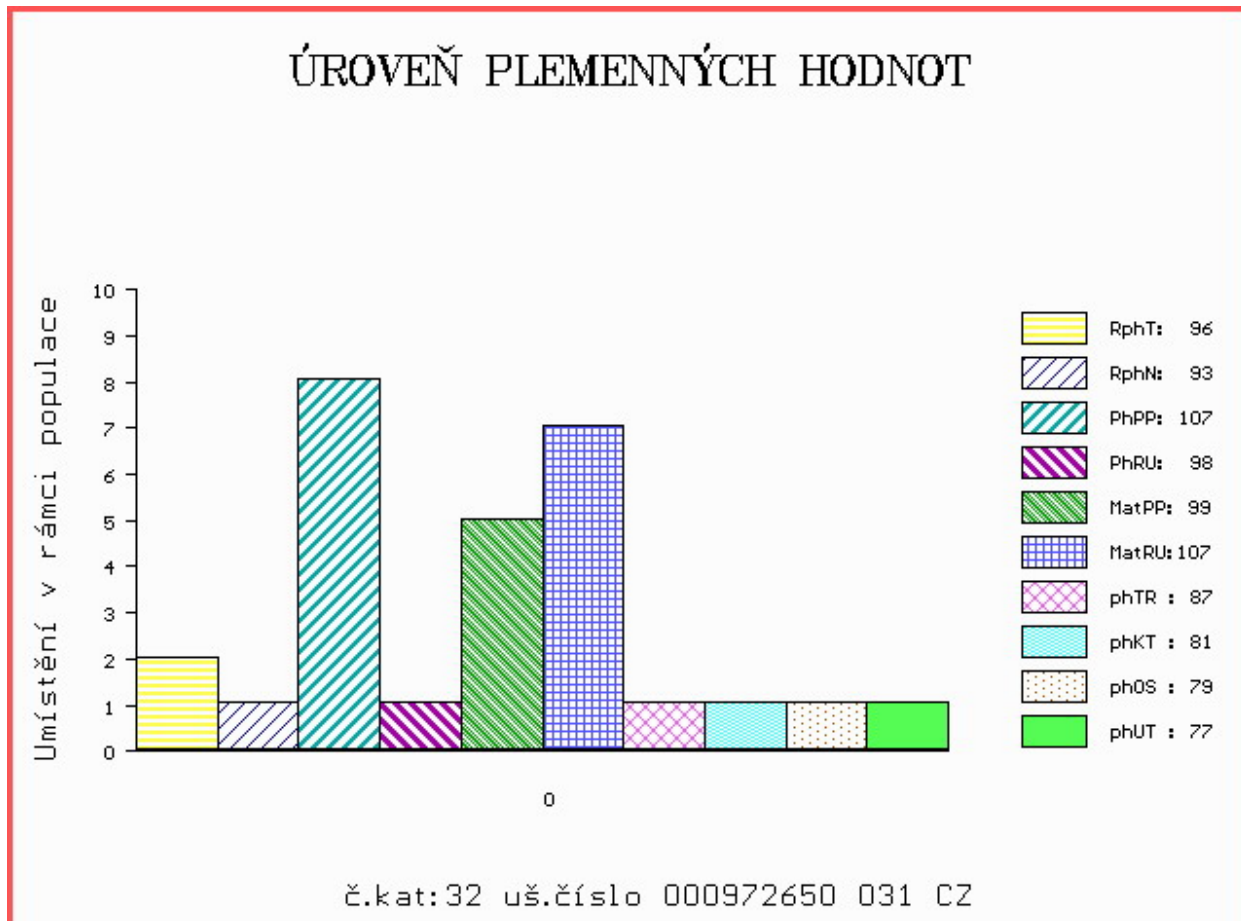

Číslo : **972654 031 CZ MEWIL CALVADOS 19E** Číslo katalogu 33
 Dat.nar. : 28.02.2016 Plemeno : G100 Aberdeen Angus
 Chovatel : Vráblik Miroslav, Ing., Trhové Sviny
 Majitel : Vráblik Miroslav, Ing., Trhové Sviny

OOO ZAA 540 ROCKN D AMBUSH 1531 12396365
 OO ZAA 668 PROCES ZDB 035000576094031
 MOO 195194 931 CZ NELLA ZDB 25R 035000195194931

OTEC ZAA 865 TOBRUK ZDB 035000708238031
 OMO ZAA 479 LASO ZDB 27N 035031010437
 MO 282275 931 CZ PANDA ZDB 035000282275931
 MMO 10888 931 CZ LAMPA ZDB 144N 035931010888

OOM 270 922 RED SIX MILE SAKIC 832S 1332064
 OM PAA 027 MEWIL RED TEX 602X ET 045000691379031
 MOM 987511 CA RED T-K DIXIE 10J 987511

MA 524532 931 CZ /2 ot MEWIL RED GEIS 8B 448000524532931
 OMM ZAA 251 RED NORTHLINE SABRE 240E 839952
 MM 137233 201 CZ MEWIL RED GEIS 6N 045000137233201
 MMM 7410 517 CZ MEWIL RED GEIS 10 H 035517007410

Vl.užit:nar: 34 kg ve 120d: 185 kg ve 210d: 308 kg v 365d: 510 kg / kříž: 125 cm
 Přírustek v testu : 1616 g / 96 přírustek od narození: 1313 g / 97 šourek 38 cm
 Věk při ZV 425 dní aktuálně k 24.03.17 hmotnost: 546 kg výška v kříži: 130 cm

PLEMENNÉ HODNOTY										LINEARNÍ HODNOCENÍ							
	pp	ru	pp	ru	TR	KT	OS	UT		Hmot	kříž	TR	KT	OS	UT	CE	
BÝK	PE	105	110	ME	98	100	119	113	110	113							
MATKA	PE	90	106	ME	101	104	118	123	121	123	610	137	22	19	18	6	65
OTEC	PE	120	114	ME	95	96	86	95	98	91	596	132	20	23	22	7	72

HODNOCEN: TR 4 / / 8 KT / / OS / / UT Výsledek:

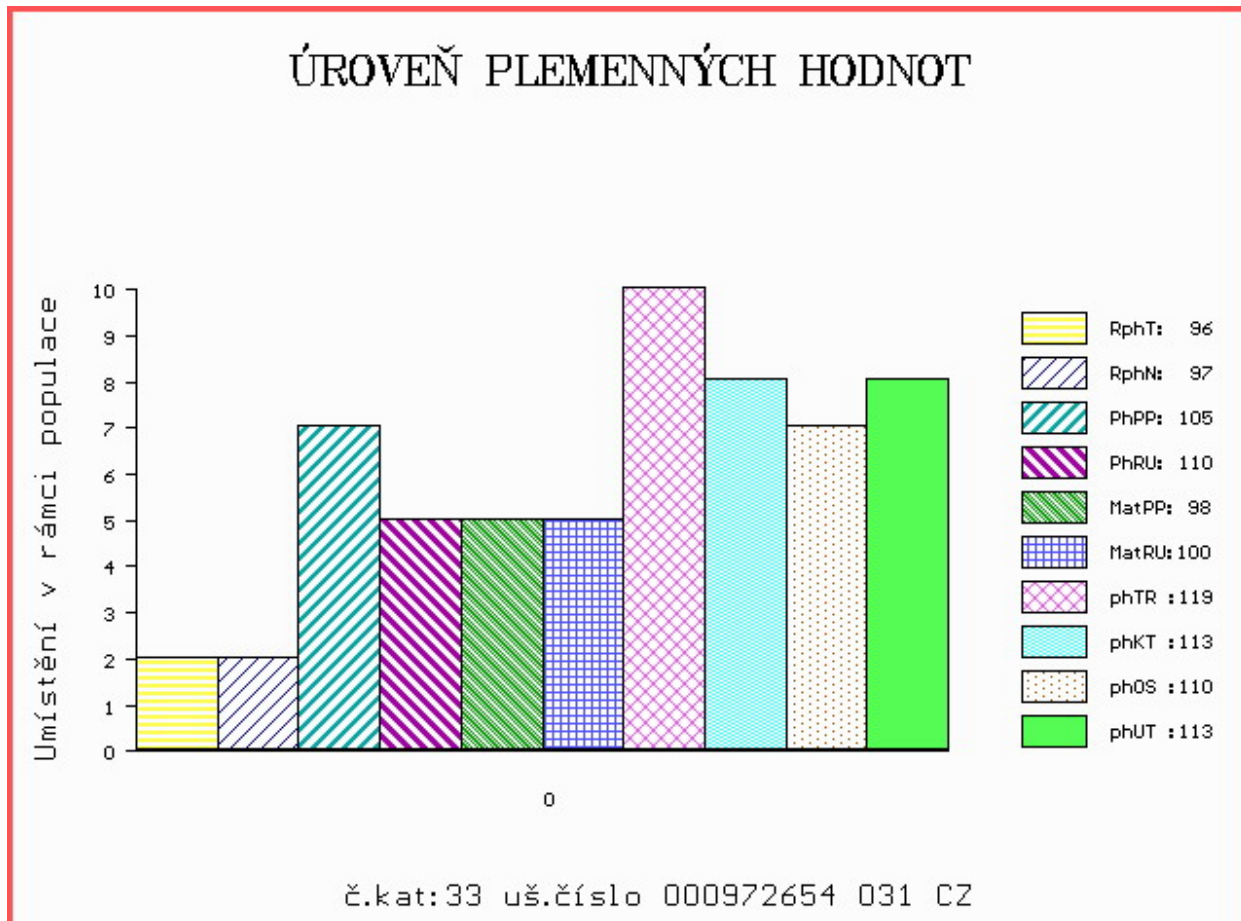

Číslo : **972658 031 CZ MEWIL CAPONE 26E** Číslo katalogu 34
 Dat.nar. : 13.03.2016 Plemeno : G100 Aberdeen Angus
 Chovatel : Vráblik Miroslav, Ing., Trhové Sviny
 Majitel : Vráblik Miroslav, Ing., Trhové Sviny

OOO 270 923 RED SIX MILE AVIATOR 217P 1233058
 OO 270 922 RED SIX MILE SAKIC 832S 1332064
 MOO 1235695 CA RED SIX MILE SIERA 257P 1235695

OTEC PAA 027 MEWIL RED TEX 602X ET 045000691379031
 OMO 262 657 RED RD DIVIDEND 7F 905057
 MO 987511 CA RED T-K DIXIE 10J 987511
 MMO 660087 CA RED BRYLOR CHEROK 40X 660087

OOM AAP 151 HUNTER ABS ET 014117002360
 OM AAP 316 MEWIL KÁBUL 31K 045281105137
 MOM 2784 117 CZ MEWIL BLACKBIRD 129G 045117002784

MA 200861 931 CZ /9 ot MEWIL PRIDE SH 42R 045000200861931
 OMM ZAA 250 ACUMEN BOLD LEADER 30X 663627
 MM 120701 201 CZ MEWIL PRIDE 3J 045201120701
 MMM 6056 201 CZ SHONDRIL PRIDE 35C 780855

Vl.užit:nar: 39 kg ve 120d: 208 kg ve 210d: 330 kg v 365d: 565 kg / kříž: 132 cm
 Přírustek v testu : 1925 g / 104 přírustek od narození: 1444 g / 103 šourek 38 cm
 Věk při ZV 411 dní aktuálně k 24.03.17 hmotnost: 582 kg výška v kříži: 132 cm

PLEMENNÉ HODNOTY										LINEARNÍ HODNOCENÍ							
	pp	ru	pp	ru	TR	KT	OS	UT		Hmot	kříž	TR	KT	OS	UT	CE	
BÝK	PE	93	107	ME	95	108	113	109	105	108							
MATKA	PE	80	117	ME	98	108	121	102	98	103	812	143	26	23	21	8	78
OTEC	PE	106	97	ME	92	107	90	95	101	98	604	130	19	19	21	6	65

HODNOCEN: TR 6 / /10 KT / / OS / / UT Výsledek:

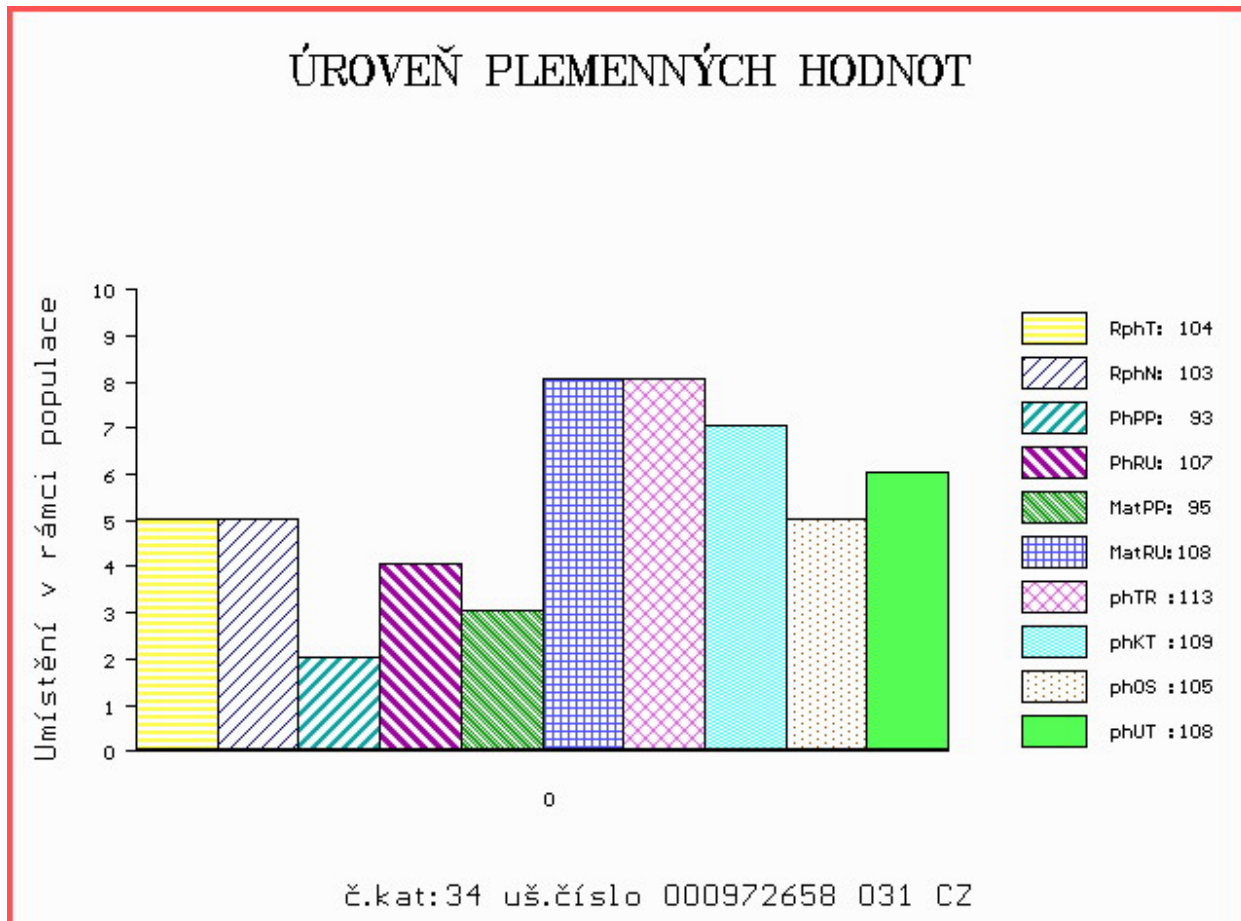

Číslo : 976858 031 CZ CANON RED Z PĚČINA Číslo katalogu 35
 Dat.nar. : 17.03.2016 Plemeno : G100 Aberdeen Angus
 Chovatel : Lepša Vladimír, Pěčín
 Majitel : Lepša Vladimír, Pěčín

OOO 272 123 RED LAZY MC STOUT 308 1343852
 OO ZAA 847 RED LAZY MC COWBOY CUT 26U 1441140
 MOO 1136455 CA RED LAZY MC STAR 185M 1136455

OTEC ZAI 065 ZIP RED Z PĚČINA 268000817430031
 OMO ZAA 514 RED T-K BLAZER 4L 1080182
 MO 197961 931 CZ 268000197961931
 MMO 48806 931 CZ 268000048806931

OOM 271 748 TRES MARIAS 7031 CACHAFAZ 1484429
 OM ZAA 796 RED WAF CACHAFAZ 351U ET 1485950
 MOM 1484438 CA RED COG 269 2034-4 1484438

MA 442603 931 CZ /3 ot RED 268000442603931
 OMM ZAA 336 RED NORTHLINE LIKE A ROCK 1F 870563
 MM 132584 201 CZ LINDA RED Z PĚČINA 268000132584201
 MMM 4820 117 CZ FINESA RED MABEL 10H 096117004820

Vl.užit:nar: 39 kg ve 120d: 205 kg ve 210d: 309 kg v 365d: 548 kg / kříž: 128 cm
 Přírustek v testu : 1816 g / 109 přírustek od narození: 1398 g / 102 šourek 40 cm
 Věk při ZV 407 dní aktuálně k 24.03.17 hmotnost: 559 kg výška v kříži: 128 cm

PLEMENNÉ HODNOTY										LINEARNÍ HODNOCENÍ							
	pp	ru	pp	ru	TR	KT	OS	UT	Hmot	kříž	TR	KT	OS	UT	CE		
BÝK	PE	99	117	ME	101	98	119	111	110	111							
MATKA	PE	94	110	ME	109	94	104	105	103	103	650	140	21	21	20	7	69
OTEC	PE	104	126	ME	91	100	115	112	112	114	725	137	24	23	21	7	75

HODNOCEN: TR 4 / /10 KT / / OS / / UT Výsledek:

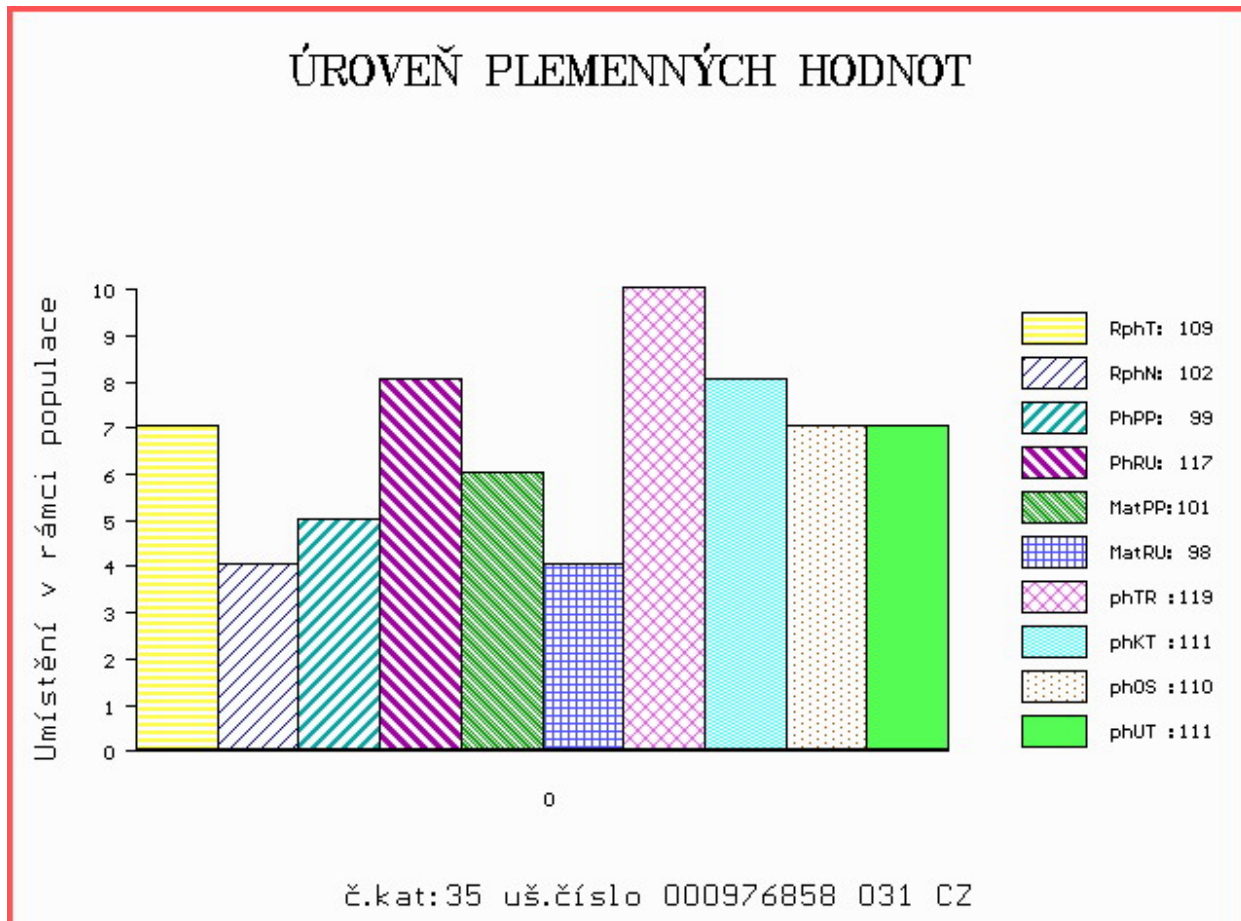

Číslo : **944052 031 CZ CARTOUCHE IKAR** Číslo katalogu 36
 Dat.nar. : 25.03.2016 Plemeno : G100 Aberdeen Angus
 Chovatel : Zítek Jaroslav, Pechova Lhota
 Majitel : Zítek Jaroslav, Pechova Lhota

OOO ZAA 511 LEVHARD RED Z CUNKOVA ET 253031070326
 OO AAP 902 REDFAKTOR TEGRO 133000640176061
 MOO 133048 204 CZ KIKI BLACK TEGRO 133000133048204

OTEC ZAA 896 MEWIL UNIVERSAL 112Z 045000760658031

OMO ZAA 392 JOŽKA 119L 035282047434
 MO 276726 931 CZ MEWIL MYFLOWER 40T 045000276726931
 MMO 137236 201 CZ MEWIL MYFLOWER 22N 045201137236

OOM 262 165 GDAR EXECUTIVE 727 754808
 OM ZAA 458 MEWIL KEKS ET 045384140671
 MOM 646444 CA MVF TIBBIE 20W 646444

MA 446142 931 CZ /3 ot MEWIL PRIDE YD 26Z 045000446142931

OMM ZAA 212 KENWAW MAXIMUM 2D 788841
 MM 53243 242 CZ MEWIL PRIDE 105L 045000053243242
 MMM 4411 201 CZ YOUNG DALE PRIDE 21B 746266

Vl.užit:nar: 36 kg ve 120d: 230 kg ve 210d: 330 kg v 365d: 553 kg / kříž: 135 cm
 Přírustek v testu : 1700 g / 102 přírustek od narození: 1418 g / 101 šourek 44 cm
 Věk při ZV 399 dní aktuálně k 24.03.17 hmotnost: 552 kg výška v kříži: 135 cm

PLEMENNÉ HODNOTY

LINEARNÍ HODNOCENÍ

	pp	ru	pp	ru	TR	KT	OS	UT	Hmot	kříž	TR	KT	OS	UT	CE		
BÝK	PE	101	127	ME	95	98	84	85	90	88							
MATKA	PE	108	112	ME	99	98	96	96	96	93	725	143	22	20	19	7	68
OTEC	PE	95	141	ME	91	98	107	116	116	116	595	135	25	21	19	7	72

HODNOCEN: TR 8 / /10 KT / / OS / / UT Výsledek:

ÚROVEŇ PLEMENNÝCH HODNOT

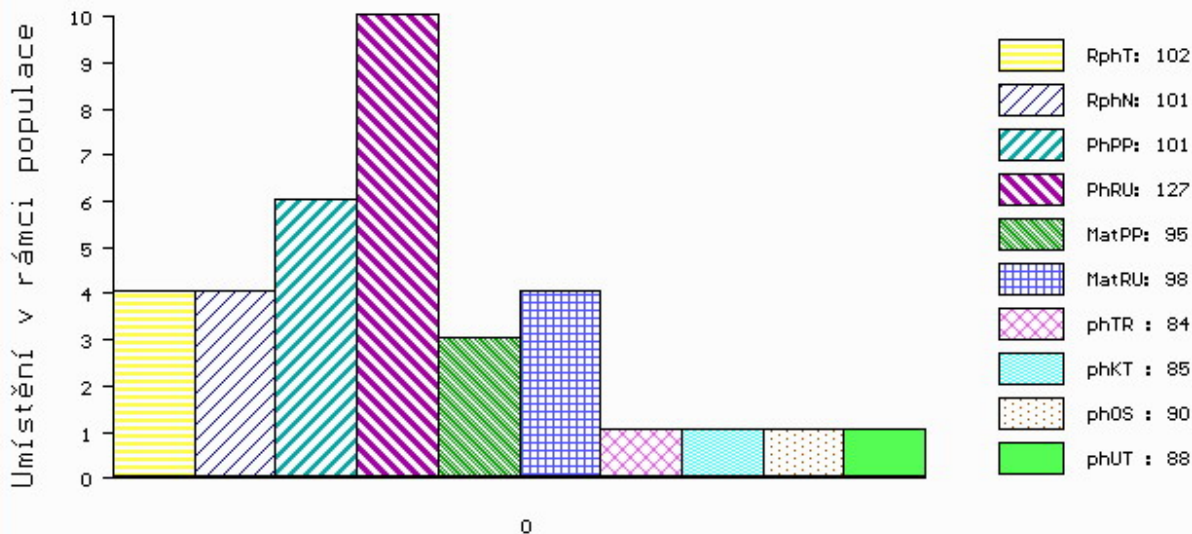

č.kat:36 uš.číslo 000944052 031 CZ

Číslo : **842040 032 CZ CENT RED Z RAPOTÍNA** Číslo katalogu 37
 Dat.nar. : 30.03.2016 Plemeno : G100 Aberdeen Angus
 Chovatel : Coufal Josef, Velký Rapotín
 Majitel : Coufal Josef, Velký Rapotín

OOO 265 400 RED BHC STRYKER 778117
 OO ZAA 572 RED RIIS STRYKER 394 ET 85569-00394
 MOO 833006 CA RED FINE LINE CONTENDER 54E 833006

OTEC ZAI 074 ZIMÍR RED Z PĚČÍNA 268000817437031
 OMO ZAA 691 TE MANIA RED LABEL ET VTM Z1023
 MO 375766 931 CZ RED 268000375766931
 MMO 132584 201 CZ LINDA RED Z PĚČÍNA 268000132584201

OOM ZAA 461 KUNA RED 268281117342
 OM ZAA 558 NIVEA RED Z PĚČÍNA 268000161032031
 MOM 124787 207 CZ KRÁSKA RED VODŇANSKÁ 145207124787

MA 441031 931 CZ /4 ot RED 141000441031931
 OMM ZAA 451 KOLT 3M 035282053002
 MM 149249 931 CZ HOBORED RED AFM 21R 027000149249931
 MMM 58100 242 CZ AFM RED MISS HOBORED 46M 027000058100242

Vl.užit:nar: 41 kg ve 120d: 242 kg ve 210d: 339 kg v 365d: 619 kg / kříž: 134 cm
 Přírustek v testu : 2041 g / 112 přírustek od narození: 1579 g / 107 šourek 43 cm
 Věk při ZV 394 dní aktuálně k 24.03.17 hmotnost: 608 kg výška v kříži: 134 cm

PLEMENNÉ HODNOTY										LINEARNÍ HODNOCENÍ						
	pp	ru	ME	pp	ru	TR	KT	OS	UT	Hmot	kříž	TR	KT	OS	UT	CE
BÝK	PE	111	122	ME	95	106	86	90	99	98						
MATKA	PE	125	107	ME	94	107	90	91	91	89	702 /	143	27	19	20	7 73
OTEC	PE	111	126	ME	89	112	93	95	97	95	605 /	136	25	20	20	7 72

HODNOCEN: TR 7 / /10 KT / / OS / / UT Výsledek:

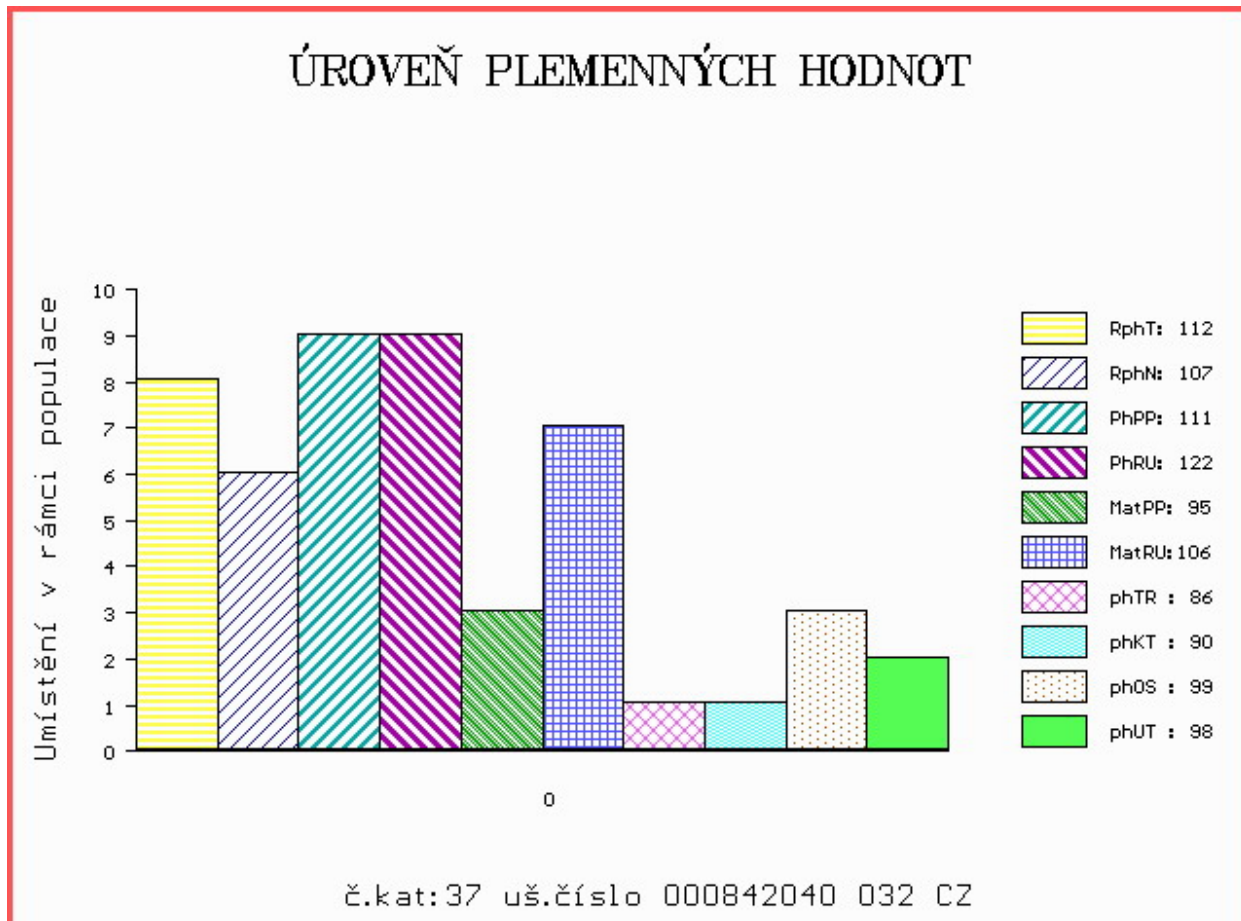



NÁRODNÍ VÝSTAVA HOSPODÁŘSKÝCH ZVÍŘAT MEZINÁRODNÍ VELETRH PRO ŽIVOČIŠNOU VÝROBU



11.-14.5.2017
BRNO – VÝSTAVIŠTĚ



- Národní šampionát masných plemen skotu
- Národní šampionát holštýnského skotu
- Národní šampionát plemen brown swiss a jersey
- Přehlídka českého strakatého skotu
- Předvádění prasat, ovcí a koz s odborným komentářem
- Přehlídky a hodnocení koní s ukázkami jezdeckých sportů
- Včelařská výstava
- Prezentace regionálních potravin
- Prezentace potravin Klasa a Český výrobek

Souběžně probíhají:



www.vystavazvirat.cz
www.animaltech.cz

