

# KATALOG ZÁKLADNÍHO VÝBĚRU

dne 3.5.2018

**OPB Kundratice**

**Začátek 09,00 hod.**

Č. k.	Číslo býčka	OTEC st.reg.	DATUM NAROZENÍ	PLEM.	PŘÍRUSTEK (g)				CH O V A T E L
					test RPH	živ.RPH			
1	590211	041 CZ ZTI	590 04.01.17	T100	1691	105 1585	112	SUAS - sanační, s.r.o.	
2	597962	041 CZ ZIT	335 07.01.17	T100	1966	102 1477	104	EURAGRI s.r.o., Pěkovice	
3	588850	041 CZ ZIT	522 09.01.17	T100	1983	113 1534	113	Danko Jan - DASO spol. s.r.o.	
4	590220	041 CZ ZIT	193 16.01.17	T100	2083	107 1406	109	SUAS - sanační, s.r.o.	
5	590230	041 CZ ZIT	193 24.01.17	T100	1950	105 1400	106	SUAS - sanační, s.r.o.	
6	692477	081 CZ ZTI	646 25.01.17	T100	2016	113 1618	116	Rýdel Vlastimil, Hodslavice	
7	590233	041 CZ ZPT	450 27.01.17	T100	1666	102 1407	107	SUAS - sanační, s.r.o.	
8	692478	081 CZ ZTI	900 31.01.17	T100	1833	106 1803	104	Rýdel Vlastimil, Hodslavice	
9	588856	041 CZ ZIT	193 05.02.17	T100	1925	106 1584	105	Danko Jan - DASO spol. s.r.o.	
10	692481	081 CZ ZIT	524 19.02.17	T100	1891	106 1635	105	Rýdel Vlastimil, Hodslavice	
11	879565	032 CZ ZIT	387 04.03.17	T100	1791	115 1648	112	Lacina Jiří, Dlouhé Hradiště	
12	915953	032 CZ ZPT	457 05.03.17	T100	1866	105 1402	107	Zatloukal Jan, Velké Dvorce	
13	866818	032 CZ ZIT	803 06.03.17	T100	1608	93 1476	95	Statek Orlov s.r.o.	
14	879569	032 CZ ZIT	521 07.03.17	T100	1600	97 1625	97	Lacina Jiří, Dlouhé Hradiště	
15	598148	041 CZ ZIT	485 09.03.17	T100	1625	97 1401	98	Danko Jan - DASO spol. s.r.o.	
16	866820	032 CZ ZIT	805 09.03.17	T100	1883	103 1528	104	Statek Orlov s.r.o.	
17	866821	032 CZ ZIT	803 09.03.17	T100	1841	98 1496	98	Statek Orlov s.r.o.	
18	598066	041 CZ ZTI	895 11.03.17	T100	1975	103 1589	103	EURAGRI s.r.o., Pěkovice	
19	866825	032 CZ ZIT	803 11.03.17	T100	1841	103 1483	102	Statek Orlov s.r.o.	
20	598154	041 CZ ZIT	215 13.03.17	T100	1600	95 1547	97	Danko Jan - DASO spol. s.r.o.	
21	866826	032 CZ ZIT	803 14.03.17	T100	1766	95 1406	96	Statek Orlov s.r.o.	
22	915969	032 CZ ZIT	083 15.03.17	T100	1850	105 1397	106	Zatloukal Jan, Velké Dvorce	
23	879574	032 CZ ZIT	387 18.03.17	T100	1700	101 1573	97	Lacina Jiří, Dlouhé Hradiště	
24	915983	032 CZ ZIT	083 20.03.17	T100	2250	126 1560	123	Zatloukal Jan, Velké Dvorce	
25	866831	032 CZ ZIT	803 22.03.17	T100	1666	97 1404	98	Statek Orlov s.r.o.	
26	879579	032 CZ ZIT	857 27.03.17	T100	1608	102 1687	103	Lacina Jiří, Dlouhé Hradiště	
27	879580	032 CZ ZIT	387 28.03.17	T100	1808	114 1739	105	Lacina Jiří, Dlouhé Hradiště	

**Plemenné hodnoty uvedené v katalogu jsou počítány k 31.3.2018**



## Termíny základních výběrů a dražeb v roce 2018

### II. turnus - Býci narození 1.1.2017 - 31.3.2017 na OPB a OCH

<i>Den</i>	<i>Datum</i>	<i>Začátek *</i>	<i>OPB , chovatel</i>	<i>Ks**</i>	<i>Plemena</i>	<i>Dražba</i>
Pondělí	<b>16.4.2018</b>	8,00	OPB Kamenná	61	MS	hodinu po skončení ZV
Úterý	<b>17.4.2018</b>	9,00	OPB Kamenná	32	AA	hodinu po skončení ZV
		14,00	DV Batelov	12	CH	x
		17,00	P.F.B.TRANSPORT, spol.s r.o.	2	HE	x
		18,00	Marek Petr, Častonín	1	GS	x
Středa	<b>18.4.2018</b>	9,00	OPB Benešov	54	CH	hodinu po skončení ZV
		15,30	Olšava eko s.r.o.Sehradice	8	AA	x
		16,30	ZEMASPOL odbyt s.r.o.Uherský Brod	4	MS	x
		17,00	Dolňácko a.s.Hluk	4	BA	x
Čtvrtek	<b>19.4.2018</b>	9,00	OPB Benešov	34	MS,LI,PI,BA	hodinu po skončení ZV
		16,00	Niemiec Czeslaw,Dolní Žukov	2	LI	x
		17,00	Poruba Jan, Šenov u N./J.	1	LI	x
		17,30	Rýdel Josef ing.,Hodslavice	1	CH	x
			Rýdel Vlastimil,Hodslavice	1	CH	x
18,00	VFU Brno ŠZP Nový Jičín	8	LI	x		
Pátek	<b>20.4.2018</b>	8,00	OPB Osík	66	CH	hodinu po skončení ZV
Sobota	<b>21.4.2018</b>	8,00	Mendelova univerzita Brno-ŠZP Žabčice	2	GS,SA	x
		10,00	Poláková Zdenka,Dolní Libochová	1	MS	x
		12,30	Hatlák V.ing.,Meziboří	10	CH	x
		14,30	Statek Mitrov,a.s.	10	AA	x
		15,30	ZD Pozovice	8	CH	x
Neděle	<b>22.4.2018</b>	8,00	TEGRO s.r.o.,Těšenov	9	AA	x
		10,30	Šašek Vladimír,ing.,Rantířov	15	AA	x
		13,30	Dvořák Josef,ing.,Telecí	9	AA	x
		16,00	VETLABFARM s.r.o.Jakubovice	15	AA	x
Pondělí	<b>23.4.2018</b>	9,00	OPB Osík	34	LI	hodinu po skončení ZV
Úterý	<b>24.4.2018</b>	9,00	OPB Cunkov	39	LI,BA,PP,UU	hodinu po skončení ZV
		16,00	Bouda Petr ing.,Voděrádky	4	CH	x
		17,00	Heráň Jan,Radič	3	CH	x
		18,00	Štěpánek Zdeněk,Příbyšice	2	MS	x
		19,00	Žížala Josef ml.,Úročnice	2	MS	x
Středa	<b>25.4.2018</b>	9,00	OPB Cunkov	36	MS,CH,HE	hodinu po skončení ZV
		15,00	Bursík Lubor.,Křenovičky	1	CH	x
		15,30	Kofroň Petr, Divišovice	4	CH	x
		17,00	Bartůněk Karel,Přílepov	2	HE	x
Čtvrtek	<b>26.4.2018</b>	9,00	OPB Cunkov	36	AA,BB,GS,PI,SA	hodinu po skončení ZV
		16,00	Farma Karel Dvořák s.r.o.	2	LI	x
Pátek	<b>27.4.2018</b>	9,00	OPB Janovice	27	MS,HE,AA,CH	hodinu po skončení ZV
		14,00	ZD Agroholding Bernartice	2	PI	x
		15,00	Nátr Jiří,Černá Voda	4	CH	x
Sobota	<b>28.4.2018</b>	9,00	Lainka Bernard,SZ,farma Zdoňov	6	MS	x
		11,00	Zuzánek J.,ing,Bernartice	6	CH,MS	x
Neděle	<b>29.4.2018</b>	9,00	Fišar Filip,Lhotka	1	LI	x
		10,00	Avena s.r.o.Dlouhá Třebová	3	LI	x
		11,00	Šeda J.,Helvíkovice	3	LI	x
		14,00	Farma Kaliště s.r.o.Č.Libchavy	4	LI	x

<i>Den</i>	<i>Datum</i>	<i>Začátek *</i>	<i>OPB , chovatel</i>	<i>Ks**</i>	<i>Plemena</i>	<i>Dražba</i>
Pondělí	30.4.2018	9,00	OPB Osík	42	AA,MS,BA,HE,UU	hodinu po skončení ZV
		17,00	Novotný Milan,Mezihoří	2	PP	x
		18,00	Statek Lipka a.s.Horní Bradlo	1	PP	x
Úterý	1.5.2018	10,30	Montážně obchodní firma s.r.o.,B.Mlýn	6	LI,UU	x
		14,00	Novák Petr, Sirá	3	CH	x
		15,30	Moulis Pavel,Milínov	2	MS	x
		17,00	Kubík Dušan,Třebčice	1	HE	x
Středa	2.5.2018	9,00	OPB Měcholupy	46	MS,MS,AA	hodinu po skončení ZV
		13,00	Měcholupská zemědělská a.s.	3	CH,MS	x
		15,00	Nejdl Martin,Zbyslav	7	AA	x
		16,00	Nejdl Zdeněk,Kvaslice	4	AA	x
Čtvrtek	3.5.2018	9,00	OPB Kundratice	27	CH	hodinu po skončení ZV
		12,00	OPB H.Jadruž	26	CH,MS	hodinu po skončení ZV
		14,00	GASFARM s.r.o., Pelhřimov	6	GS	x
		15,30	Bartoň František,Ležnice	1	MS	x
			Chlupáčková Hana,Ing.,Ležnice	1	MS	x
			UFARMA spol s.r.o.,Čistá u Rovné	2	CH	x
17,00	MORAVIA ZL CHEB spol. s.r.o., Kopanina	5	AA	x		
Pátek	4.5.2018	9,00	OPB Kundratice	36	MS,LI,AA,PP	hodinu po skončení ZV
		13,30	Hašek Václav, Újezd Svatého Kříže	1	CH	x
		15,30	Bečvář Štěpán, Hyršov	4	AA	x
		17,00	Denk Jaroslav, Hodousice	5	LI	x
Sobota	5.5.2018	9,00	Valenta Jiří,Ing.,Tuněchody	1	AA	x
		11,00	Skalický J.,Libnov	21	AA	x
		15,00	Šuranský Jaroslav,Otín,Planá u M.L.	4	CH,MS	x
Neděle	6.5.2018	9,00	Karpenková Natalija,Dubský Mlýn	1	BA	x
		10,30	Zemědělská společnost Blšany	7	MS	x
		14,00	Nečtinská zemědělská a.s.	47	LI	x
			Stříbrný Petr, Nečtiny	1	LI	x
Pondělí	7.5.2018	9,30	Žaloudek Roman,Ptenín	4	SS	x
		10,30	Vacík Václav ml.,Roupov	9	GA,SS	x
		13,00	Šumavský angus spol.s r.o.Soběsuky	20	AA	x
		16,30	Zelený Jiří,Drouhaveč	7	HE,MS	x
		17,30	Kubal Petr,Podmokly	5	MS	x
			Kubal Radek, Albrechtice	5	LI	x
Úterý	8.5.2018	9,00	Statek Kašperské Hory s.r.o.	8	MS	x
		11,30	AGRO Jinín,a.s.	24	LI,MS	x
		14,30	Zeman Vojtěch,Ing.,Jetišov	2	HE	x
			MARZEM s.r.o., Jetišov	1	HE	x
		16,00	Valenta Petr,Budyně	5	MS	x
		17,30	Černěveský Háj s.r.o.	2	LI	x
Středa	9.5.2018	9,00	Kotalík Milan,Semice	1	LI	x
			Kotalíková Dana, Semice	1	LI	x
		10,00	Maletická farma s.r.o.	5	LI,CH	x
		11,30	Krejcar David,Těšínov	4	SA	x
		13,00	Daňhel Miroslav, s.r.o. - Doubrava	1	CH	x
		15,00	Hodina František,Ing.,Záblatí	1	LI	x
			PRIMA AGRI PT a.s.	1	LI	x
			Farma Lažiště s.r.o.	1	CH	x
		16,00	Kofroň Jan,Ing.,Radhostice	18	AA	x
		18,00	Starý Karel, Žernovice	1	MS	x

<i>Den</i>	<i>Datum</i>	<i>Začátek *</i>	<i>OPB , chovatel</i>	<i>Ks**</i>	<i>Plemena</i>	<i>Dražba</i>
Čtvrtek	<b>10.5.2018</b>	8,00	Placanda Jakub,Křenovice	8	MS	x
		10,00	ZD Brloh	27	AA,MS	x
		13,30	Šebelka Milan,SZ,Rančice	5	AA	x
			Šebelka Štěpán,Ing. Rančice	1	AA	x
17,00	Lepša Vladimír,Pěčín	8	AA	x		
Pátek	<b>11.5.2018</b>	8,00	Valenta Josef,Něchov	2	LI	x
		8,30	Farka Martin,Todně	18	LI,UU	x
		12,30	Opekar Jan,Chodeč	3	AA	x
		14,00	Šedivý Jan,Smrhov	2	MS	x
		15,00	K+K Břilice	1	LI	x
		16,00	FARMA EGERT (ING) s.r.o.,Lásenice	7	AA	x
		17,30	Habr František ml.,SZ,Báňovice	14	MS	x
Sobota	<b>12.5.2018</b>	x	x	x	x	x
Neděle	<b>13.5.2018</b>	x	x	x	x	x
Pondělí	<b>14.5.2018</b>	9,30	Šilhanová Marie,Nová Ves	2	MS	x
		11,00	Družstvo vlastníků Libeň - Vtelno	4	CH,LI	x
		13,00	Šťastný Antonín,SZ,Vědlice	21	BA	x
Úterý	<b>15.5.2018</b>	10,00	Loos Adolf,Hora Svate Kateřiny	2	LI	x
		12,00	Karban Kamil,Lhenice	2	CH	x
		13,30	Němec Eduard, Bynovec	3	LI	x
		15,00	Farma Huníkov "Pod Sedlem", spol.s r.o.	1	MS	x
Středa	<b>16.5.2018</b>	10,00	Pavelka Roman,Javorník	2	PI	x
		13,00	ZEA - PROBIO, s.r.o., Žernov	2	CH	x
		14,00	Hodboď Gustav,Libštát	2	GS	x

\* začátky ZV u chovatelů jsou orientační

**1168**



## Vysvětlivky ke zkratkám ve jménech v katalogu :

ET	- býček narozen po embryotrasferu
RED	- zbarvení red angus
P,V	- bezrohý / volný roh - heterozygot (MS,CH,LI,BA)
PP	- bezrohý – homozygot stanovené testem DNA (MS,CH,LI,BA)
R	- rohatý (MS)
+/+	- homozygot s alelami způsobujícími běžné osvalení (GS)
+ /MH	- heterozygot s jednou alelou podmiňující dvojí osvalení (GS)
MH/MH	- homozygot - obě alely podmiňující dvojí osvalení (GS – oddíl „B“ PK )

### U matek plemene BA

Třída	Výška kříž (cm)	Hmotnost (kg)	RPH přímý efekt	RPH mat. efekt	RPH osvalení
SE	147 a více	800 a více	105 a vic	103 a vic	103 a vic
EC	147 a více	800 a více	105 a vic	pod 103	103 a vic
EM	147 a více	800 a více	pod 105	103 a vic	pod 103
CM	pod 147	pod 800	105 a vic	103 a vic	103 a vic
C1	pod 147	pod 800	105 a vic	pod 103	103 a vic
M1	pod 147	pod 800	pod 105	103 a vic	pod 103

### Popisky grafu úrovně plemenných hodnot

Jednotlivé plemenné hodnoty jsou rozděleny do pásem na základě výpočtu kvantilu normálního rozložení, které udávají, jak si konkrétní jedinec stojí v porovnání s průměrem populace plemenných býčků odchovaných v období 2012 – 2017.

pásma	Pozice býka v rámci populace	zkratka	Popis údaje v grafu
10	býk patří hodnotou RPH do 10 % nejlepších býků v daném ukazateli	<i>RphT</i>	RPH pro přírůstek v testu
9	býk patří hodnotou RPH do 20 % nejlepších býků v daném ukazateli	<i>RphN</i>	RPH pro životní přírůstek
8	býk patří hodnotou RPH do 30 % nejlepších býků v daném ukazateli	<i>RpPP</i>	RPH pro přímý efekt porody
7	býk patří hodnotou RPH do 40 % nejlepších býků v daném ukazateli	<i>RpRU</i>	RPH pro přímý efekt růst
6	býk patří hodnotou RPH do 50 % nejlepších býků v daném ukazateli	<i>MatPP</i>	RPH pro maternální efekt porody
5	býk patří hodnotou RPH do průměru býků v daném ukazateli	<i>MatRU</i>	RPH pro maternální efekt růst
4	býk patří hodnotou RPH do 60 % nejlepších býků v daném ukazateli	<i>phTR</i>	RPH pro lineární hodnocení těl. rámec
3	býk patří hodnotou RPH do 70 % nejlepších býků v daném ukazateli	<i>phKT</i>	RPH pro lineární hodnocení kap. těla
2	býk patří hodnotou RPH do 80 % nejlepších býků v daném ukazateli	<i>phOS</i>	RPH pro lineární hodnocení osvalení
1	býk patří hodnotou RPH do 90 % nejlepších býků v daném ukazateli	<i>phUT</i>	RPH pro lineární hodnocení užit. typ

### Hlavní selekční kritéria pro výběr do plemenitby na OPB a odchovu u chovatele

Hlavním selekčním kritériem bude pouze lineární hodnocení při základním výběru.

#### Důvody vyřazení před základním výběrem

- hodnocení tělesného rámce (1,2,3 body dle parametrů daného plemene)
- hodnocení bodů za hmotnost v 365 dnech (1,2,3 body dle parametrů daného plemene)
- nepředvedení býka k základnímu výběru na ohlávce nebo na vodící tyči
- na základě rozhodnutí majitele býka o jeho vyřazení
- zdravotní důvody (displazie varlat, apod.)

#### Důvody vyřazení při základním výběrem

- hodnocení délky těla (1,2,3 body dle parametrů daného plemene)
- hodnocení ukazatelů kapacity těla (1,2,3 body dle parametrů daného plemene)
- hodnocení ukazatelů osvalení (1,2,3 body dle parametrů daného plemene)
- hodnocení užitkové typu (1,2,3 body dle parametrů daného plemene)
- závažné vady exteriéru při základním výběru
- neodpovídající funkčnost končetin při základním výběru
- zdravotní důvody (displazie varlat, apod.)

## Reklamační řád pro základní výběry býků

Majitel odchovávaného býčka má právo podat reklamaci proti rozhodnutí výběrové komise (ČSCHMS). Tato reklamační může mít písemnou nebo ústní formu. Po skončení základního výběru býků vyzve předseda výběrové komise k podání případných protestů (reklamací). Reklamační se podává nejpozději do 60-ti minut od výzvy předsedy výběrové komise. Reklamační se podává předsedovi výběrové komise. Jménem majitele býka může jednat také zástupce OPB. Po vznesení reklamační následuje nové předvedení býka. Reklamační je podmíněna složením nevratné kauce 1000 Kč, přičemž polovina z této částky je určena pro provozovatele OPB a polovina pro ČSCHMS. Tato kauce musí být složena okamžitě v hotovosti v době podání reklamační předsedovi výběrové komise.

V případě shodného verdiktu výběrové komise a majitele býka je platný tento shodný verdikt.

V případě neshody mezi verdiktem výběrové komise a majitelem býka bude proveden nový základní výběr. Provedení nového základního výběru je podmíněno složením kauce 5000 Kč za každého reklamovaného býka. Kauce se skládá na účet ČSCHMS nejpozději do 10-ti kalendářních dnů ode dne provedení základního výběru. V případě, že nebudou peníze připsány na účet v daném termínu, platí původní verdikt výběrové komise a reklamační se dále neřeší. Nový základní výběr se uskuteční do 30-ti dnů od sporného výběru na místě, kde byla podána reklamační, pokud se obě strany nedohodnou jinak. Většinové složení komise nesmí být totožné se složením komise, která vynesla sporný verdikt. O složení komise rozhoduje ČSCHMS po dohodě s příslušným chovatelským klubem a Radou PK daného plemene. O závěru nového základního výběru je sepsán nový výběrový protokol. Proti tomuto rozhodnutí se již nelze dále odvolat. V případě, že je potvrzeno původní rozhodnutí výběrové komise, propadá kauce ve prospěch ČSCHMS, v opačném případě se vrací majiteli býka do 10-ti kalendářních dnů od provedení nového základního výběru. Náklady spojené s novým základním výběrem nese strana, která při svém rozhodnutí či jednání nebyla v právu.

V každém případě se o reklamaci vede písemný zápis. Rozhodnutí výběrové komise se váže ke konkrétnímu zvířeti v konkrétním čase a není možno se na něj odvolávat v případných následných sporech. Schváleno výborem ČSCHMS dne 21.3.2006 v Hradištku pod Medníkem, změny schváleny VČS dne 6.9.2007.



<b>Sekretariát:</b> ČSCHMS Praha Těšnov 17 11705 Praha 1 Mobil : +420 724 007 860 Telefon : +420 221 812 865 E-mail : <a href="mailto:info@cschms.cz">info@cschms.cz</a>	<b>Ředitel PK</b> <i>Kopecký Jan</i> Osík 201 569 67 Osík u Litomyšle Mobil : +420 724 007 862 Telefon : +420 461 612 809 E-mail : <a href="mailto:kopecky@cschms.cz">kopecky@cschms.cz</a>	<b>Adresa PK</b> <i>Honová Nina</i> Osvoboditelů 35/9 410 02 Lovosice Mobil : +420 724 073 641 E-mail : <a href="mailto:honova@cschms.cz">honova@cschms.cz</a>
---	--	--

Číslo : 590211 041 CZ DORMEO SU Číslo katalogu 1  
 Dat.nar. : 04.01.2017 Plemeno : T100 Charolais  
 Chovatel : SUAS - sanační, s.r.o.  
 Majitel : SUAS - sanační, s.r.o.

OOO ZCH 450 LE REBEL 3695100770  
 OO ZTI 247 VIZIR P 7121074461  
 MOO 8932230816 FR RENGAINE 8932230816

OTEC ZTI 590 ROMEO Z BORU V 386000590710021  
 OMO ZCH 701 NOVOTEL 5897127519  
 MO 133472 921 CZ BLAŽENKA Z BORU 386000133472921  
 MMO 111054 111 CZ 068111111054

OOM ZTI 102 SUMO 0311102405  
 OM ZTI 537 DURDUR 4241457330  
 MOM 4240766769 FR UTICA 4240766769

MA 150178 941 CZ /2 ot 062000150178941  
 OMM ZCH 370 GESTOR 164417005343  
 MM 102662 941 CZ 062000102662941  
 MMM 102882 309 CZ 062000102882309

Vl.užit:nar: 44 kg ve 120d: 210 kg ve 210d: 385 kg v 365d: 635 kg / kříž: 140 cm  
 Přírustek v testu : 1691 g / 105 přírustek od narození: 1585 g / 112 šourek 42 cm  
 Věk při ZV 484 dní aktuálně k 23.03.18 hmotnost: 746 kg výška v kříži: 143 cm

PLEMENNÉ HODNOTY										LINEARNÍ HODNOCENÍ							
	pp	ru	pp	ru	TR	KT	OS	UT	Hmot	kříž	TR	KT	OS	UT	CE		
BÝK	PE	91	126	ME	118	102	118	111	107	110							
MATKA	PE	93	110	ME	117	102	110	102	100	102	796	147	25	19	20	7	71
OTEC	PE	85	120	ME	117	111	110	116	114	115	860	146	29	25	26	10	90

HODNOCEN: TR 9 / /10 KT / / OS / / UT Výsledek:

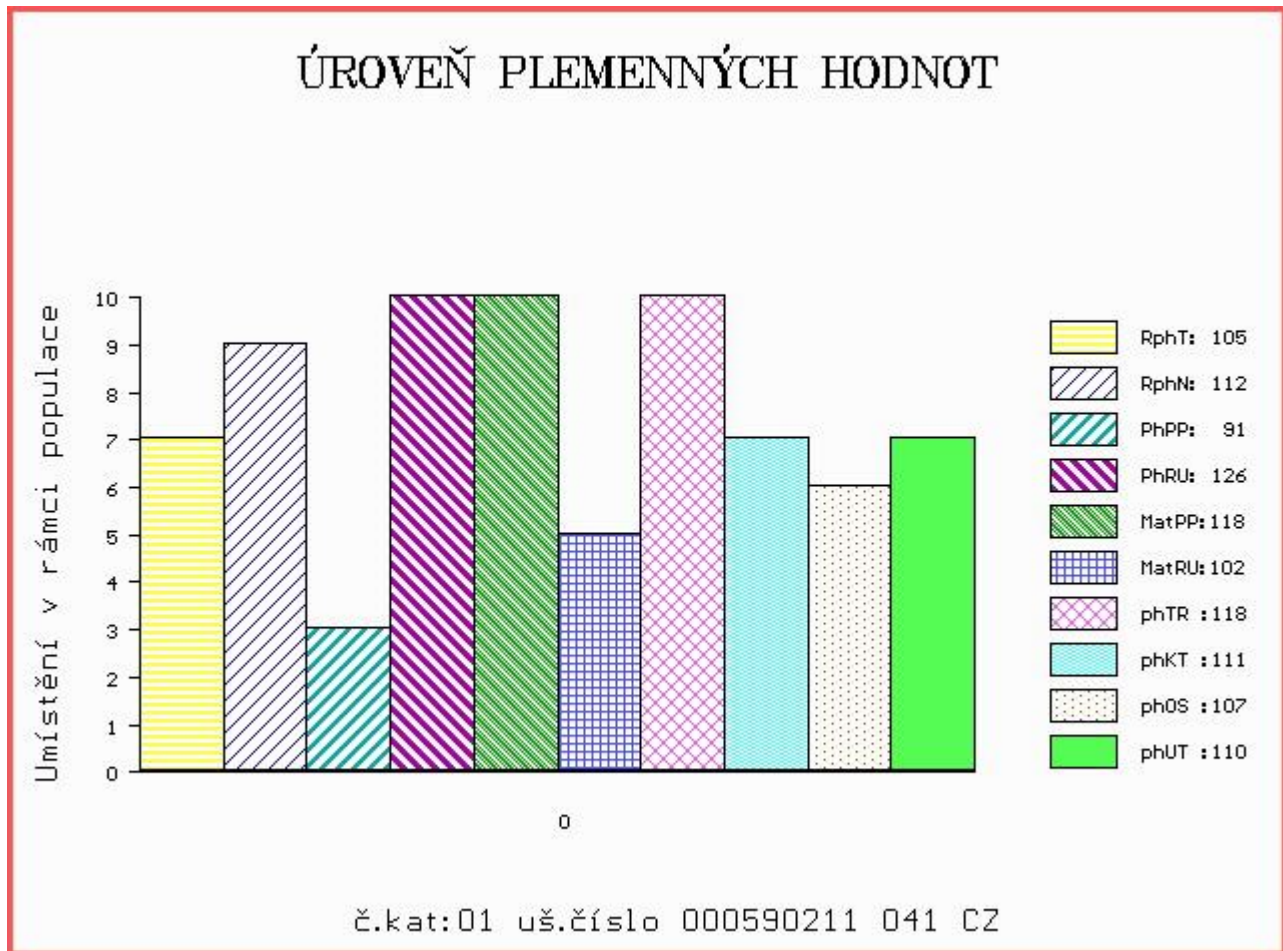

Číslo : 597962 041 CZ DEMETER Z PĚKOVIC Číslo katalogu 2  
 Dat.nar. : 07.01.2017 Plemeno : T100 Charolais  
 Chovatel : EURAGRI s.r.o., Pěkovice  
 Majitel : EURAGRI s.r.o., Pěkovice

OOO ZCH 388 IMPAIR RR3 1893102983  
 OO ZCH 809 PINAY 8552394134  
 MOO 8596100049 FR MARY 8596100049

OTEC ZIT 335 AZELIER 8543362803  
 OMO 268 188 EUROPEEN 8589101212  
 MO 8592104555 FR INTRUSE 8592104555  
 MMO 8589101209 FR ECLUSE 8589101209

OOM 265 187 INDICE 5893113049  
 OM ZTI 711 PAGNOL 0310189451  
 MOM 389109544 FR ETOILE 0389109544

MA 149643 941 CZ /2 ot 437000149643941  
 OMM CHP 698 KUSTOD SU 062389104947  
 MM 200068 931 CZ 148000200068931  
 MMM 147298 201 CZ 148000147298201

Vl.užit:nar: 57 kg ve 120d: 204 kg ve 210d: 302 kg v 365d: 548 kg / kříž: 135 cm  
 Přírůstek v testu : 1966 g / 102 přírůstek od narození: 1477 g / 104 šourek 40 cm  
 Věk při ZV 481 dní aktuálně k 23.03.18 hmotnost: 707 kg výška v kříži: 139 cm

PLEMENNÉ HODNOTY										LINEARNÍ HODNOCENÍ							
	pp	ru	pp	ru	TR	KT	OS	UT	Hmot	kříž	TR	KT	OS	UT	CE		
BÝK	PE	87	108	ME	86	105	99	105	105	105							
MATKA	PE	104	102	ME	82	103	90	96	98	97	720	141	23	20	17	7	67
OTEC	PE	91	120	ME	87	104	114	121	121	121	0	0	0	0	0	0	0

HODNOCEN: TR 7 / / 9 KT / / OS / / UT Výsledek:

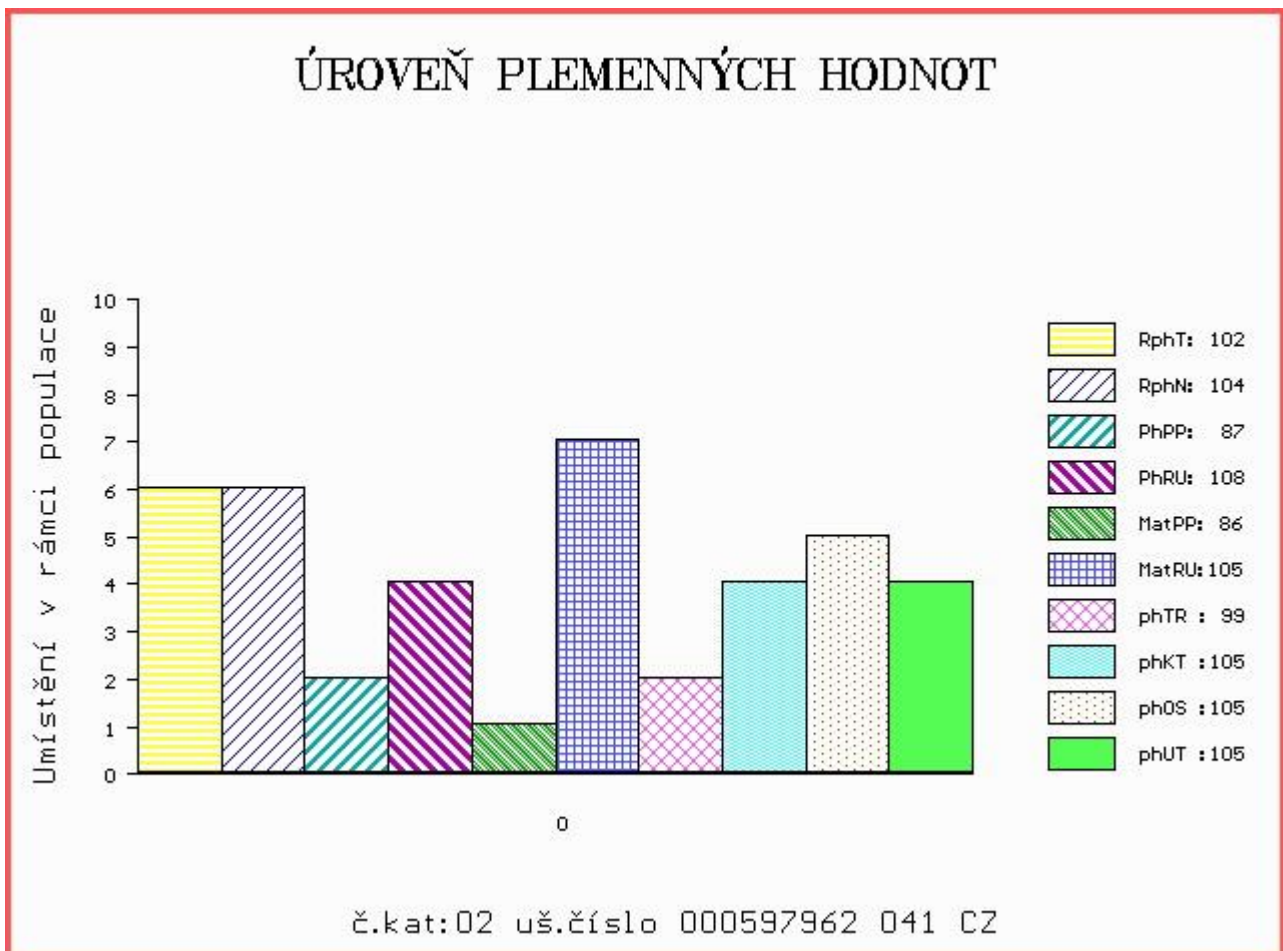



Číslo : 588850 041 CZ DASTY DASO Číslo katalogu 3  
 Dat.nar. : 09.01.2017 Plemeno : T100 Charolais  
 Chovatel : Danko Jan - DASO spol. s.r.o.  
 Majitel : Danko Jan - DASO spol. s.r.o.

OOO 272 545 TERNOIS 6204783245  
 OO ZTI 900 ARTOIS 5810006623  
 MOO 5811999070 FR PIN UP 5811999070

OTEC ZIT 522 HULK 7121602098  
 OMO ZCH 809 PINAY 8552394134  
 MO 7121529115 FR 7121529115  
 MMO 7121126706 FR 7121126706

OOM ZCH 622 KREOL OD BÍLÉHO DOMU 164032008185  
 OM ZTP 026 NOID OD BÍLÉHO DOMU 164000501874032  
 MOM 975 417 CZ INDISCRETE 7993100833

MA 135721 941 CZ /5 ot 489000135721941  
 OMM ZCH 356 FENIKL 52F CHPS P 015417003917  
 MM 13046 941 CZ P 489000013046941  
 MMM 9020 417 CZ 116417009020

Vl.užit:nar: 50 kg ve 120d: 186 kg ve 210d: 320 kg v 365d: 576 kg / kříž: 137 cm  
 Přírůstek v testu : 1983 g / 113 přírůstek od narození: 1534 g / 113 šourek 37 cm  
 Věk při ZV 479 dní aktuálně k 23.03.18 hmotnost: 722 kg výška v kříži: 143 cm

PLEMENNÉ HODNOTY										LINEARNÍ HODNOCENÍ							
	pp	ru	pp	ru	TR	KT	OS	UT	Hmot	kříž	TR	KT	OS	UT	CE		
BÝK	PE	102	107	ME	103	113	108	105	103	106							
MATKA	PE	102	102	ME	96	121	106	98	96	99	854	150	26	21	19	7	73
OTEC	PE	103	118	ME	110	101	112	113	111	114	0	0	0	0	0	0	0

HODNOCEN: TR 9 / /10 KT / / OS / / UT Výsledek:

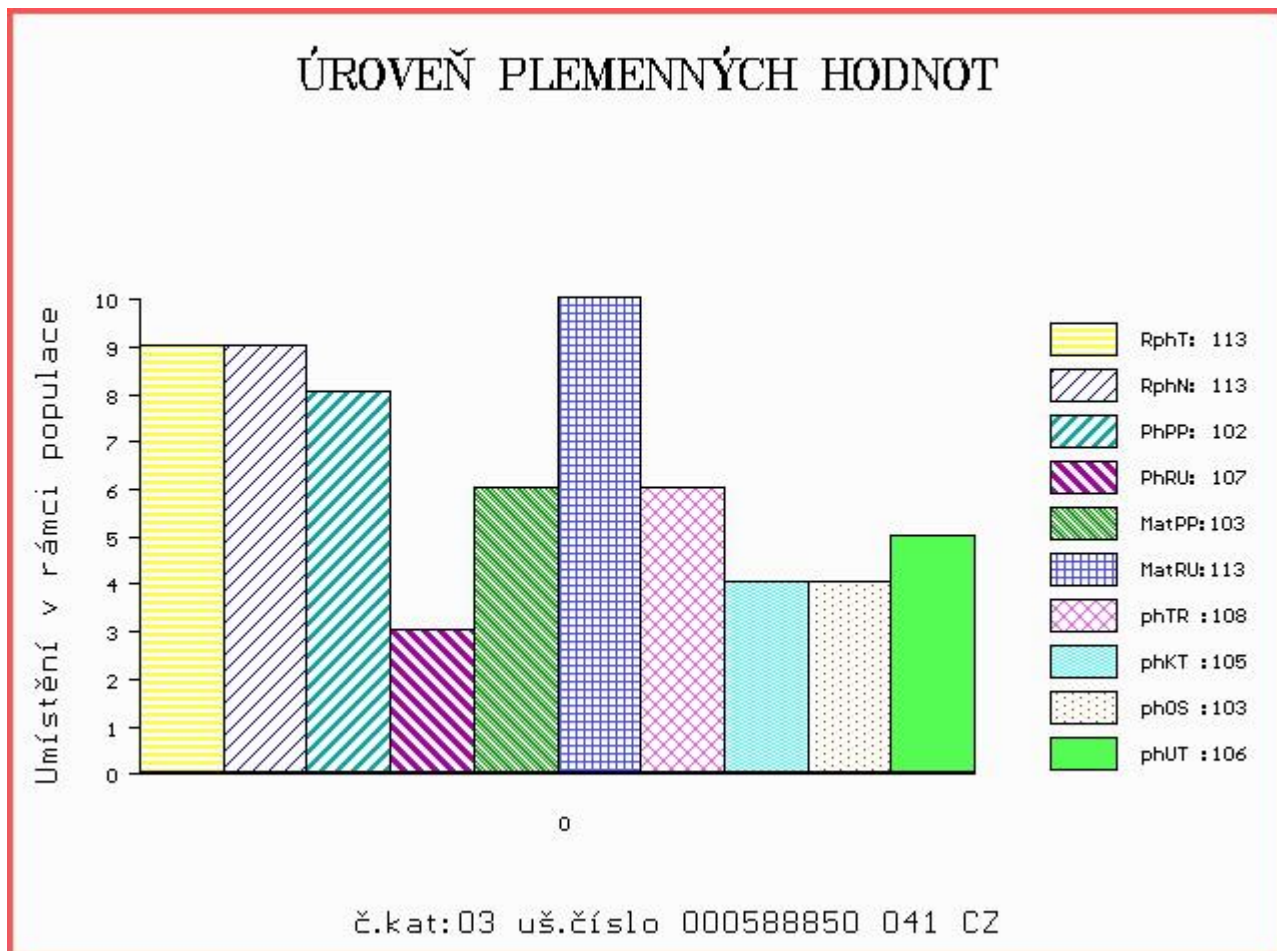

Číslo : 590220 041 CZ DELONGI SU Číslo katalogu 4  
 Dat.nar. : 16.01.2017 Plemeno : T100 Charolais  
 Chovatel : SUAS - sanační, s.r.o.  
 Majitel : SUAS - sanační, s.r.o.

OOO ZCH 516 MAGENTA 4296105603  
 OO ZTI 567 TAMILLY 7957090255  
 MOO 7957090070 FR ORMILLE 7957090070

OTEC ZIT 193 VERDEL ZE SIRÉ P 434000663599032  
 OMO ZCH 556 JOCK Z CUNKOVA P 253288119780  
 MO 225756 932 CZ MADLA ZE SIRÉ P 434000225756932  
 MMO 115994 932 CZ 239000115994932

OOM ZTI 099 ROCHEFORT RJ 7121290962  
 OM ZTI 222 ROCHEFORT II 0107311691  
 MOM 199425730 FR 0199425730

MA 150155 941 CZ /2 ot 062000150155941  
 OMM ZCH 217 AGRONOME 8585104015  
 MM 102908 309 CZ 062000102908309  
 MMM 100426 309 CZ 062309100426

Vl.užit:nar: 44 kg ve 120d: 186 kg ve 210d: 304 kg v 365d: 509 kg / kříž: 132 cm  
 Přírůstek v testu : 2083 g / 107 přírůstek od narození: 1406 g / 109 šourek 39 cm  
 Věk při ZV 472 dní aktuálně k 23.03.18 hmotnost: 650 kg výška v kříži: 137 cm

PLEMENNÉ HODNOTY										LINEARNÍ HODNOCENÍ							
	pp	ru	pp	ru	TR	KT	OS	UT	Hmot	kříž	TR	KT	OS	UT	CE		
BÝK	PE	98	110	ME	101	99	95	102	104	104							
MATKA	PE	94	107	ME	103	87	98	102	102	102	882	148	26	22	21	7	76
OTEC	PE	98	113	ME	94	110	107	107	107	111	590	138	26	20	20	7	73

HODNOCEN: TR 6 / / 7 KT / / OS / / UT Výsledek:

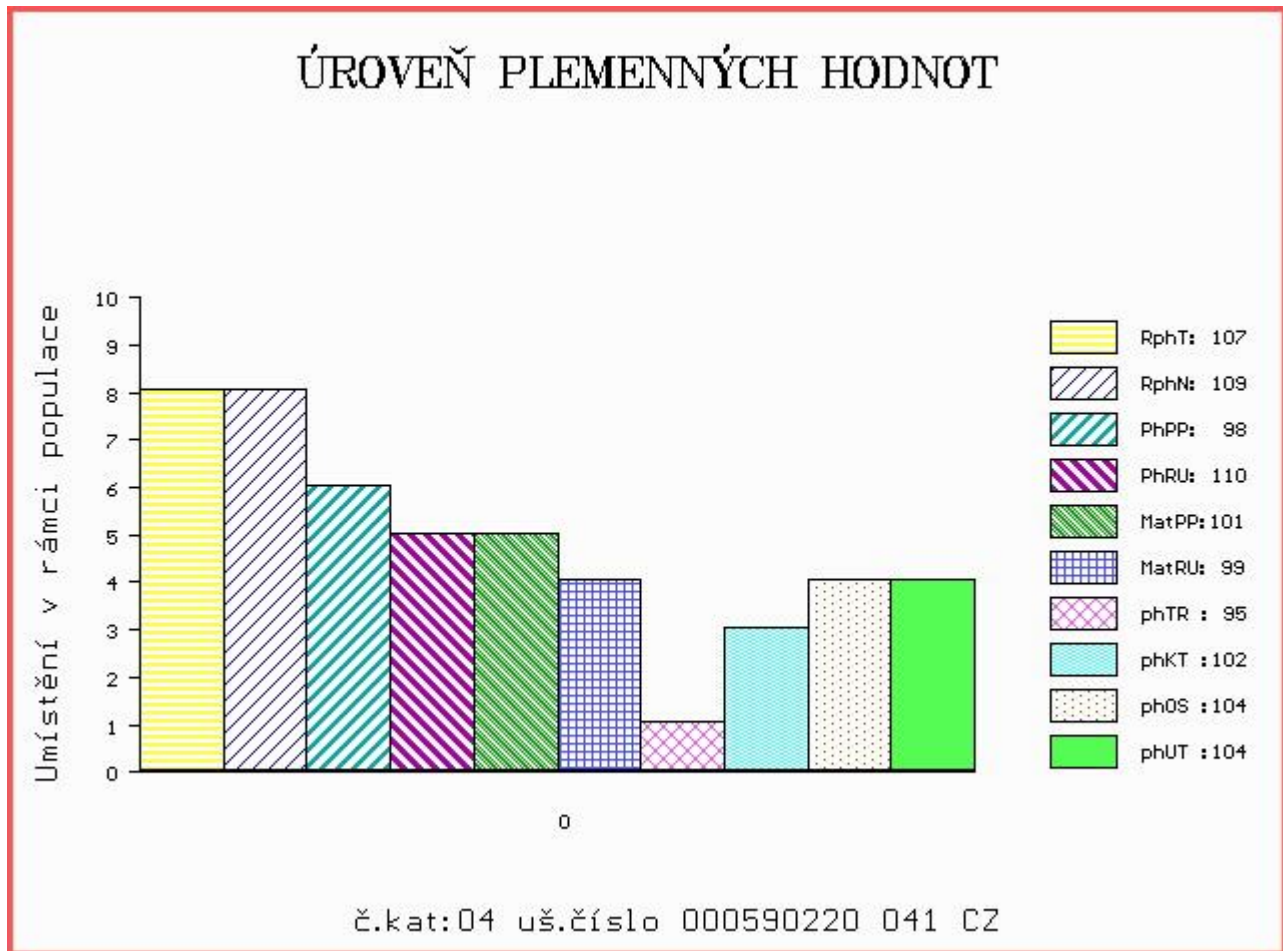

Číslo : 590230 041 CZ DRUPI SU Číslo katalogu 5  
 Dat.nar. : 24.01.2017 Plemeno : T100 Charolais  
 Chovatel : SUAS - sanační, s.r.o.  
 Majitel : SUAS - sanační, s.r.o.

OOO ZCH 516 MAGENTA 4296105603  
 OO ZTI 567 TAMILLY 7957090255  
 MOO 7957090070 FR ORMILLE 7957090070

OTEC ZIT 193 VERDEL ZE SIRÉ P 434000663599032  
 OMO ZCH 556 JOCK Z CUNKOVA P 253288119780  
 MO 225756 932 CZ MADLA ZE SIRÉ P 434000225756932  
 MMO 115994 932 CZ 239000115994932

OOM ZCH 701 NOVOTEL 5897127519  
 OM ZCH 934 UPSILON 8567526330  
 MOM 8596105464 FR MUSETTE 8596105464

MA 158140 941 CZ /2 ot 062000158140941  
 OMM ZCH 370 GESTOR 164417005343  
 MM 102589 941 CZ 062000102589941  
 MMM 106267 310 CZ 164310106267

Vl.užit:nar: 44 kg ve 120d: 202 kg ve 210d: 299 kg v 365d: 523 kg / kříž: 134 cm  
 Přírustek v testu : 1950 g / 105 přírustek od narození: 1400 g / 106 šourek 40 cm  
 Věk při ZV 464 dní aktuálně k 23.03.18 hmotnost: 636 kg výška v kříži: 140 cm

PLEMENNÉ HODNOTY										LINEARNÍ HODNOCENÍ							
	pp	ru	pp	ru	TR	KT	OS	UT	Hmot	kříž	TR	KT	OS	UT	CE		
BÝK	PE	92	112	ME	103	104	97	96	96	98							
MATKA	PE	77	103	ME	109	102	97	92	92	92	980	150	27	24	23	8	82
OTEC	PE	98	113	ME	94	110	107	107	107	111	590	138	26	20	20	7	73

HODNOCEN: TR 8 / / 8 KT / / OS / / UT Výsledek:

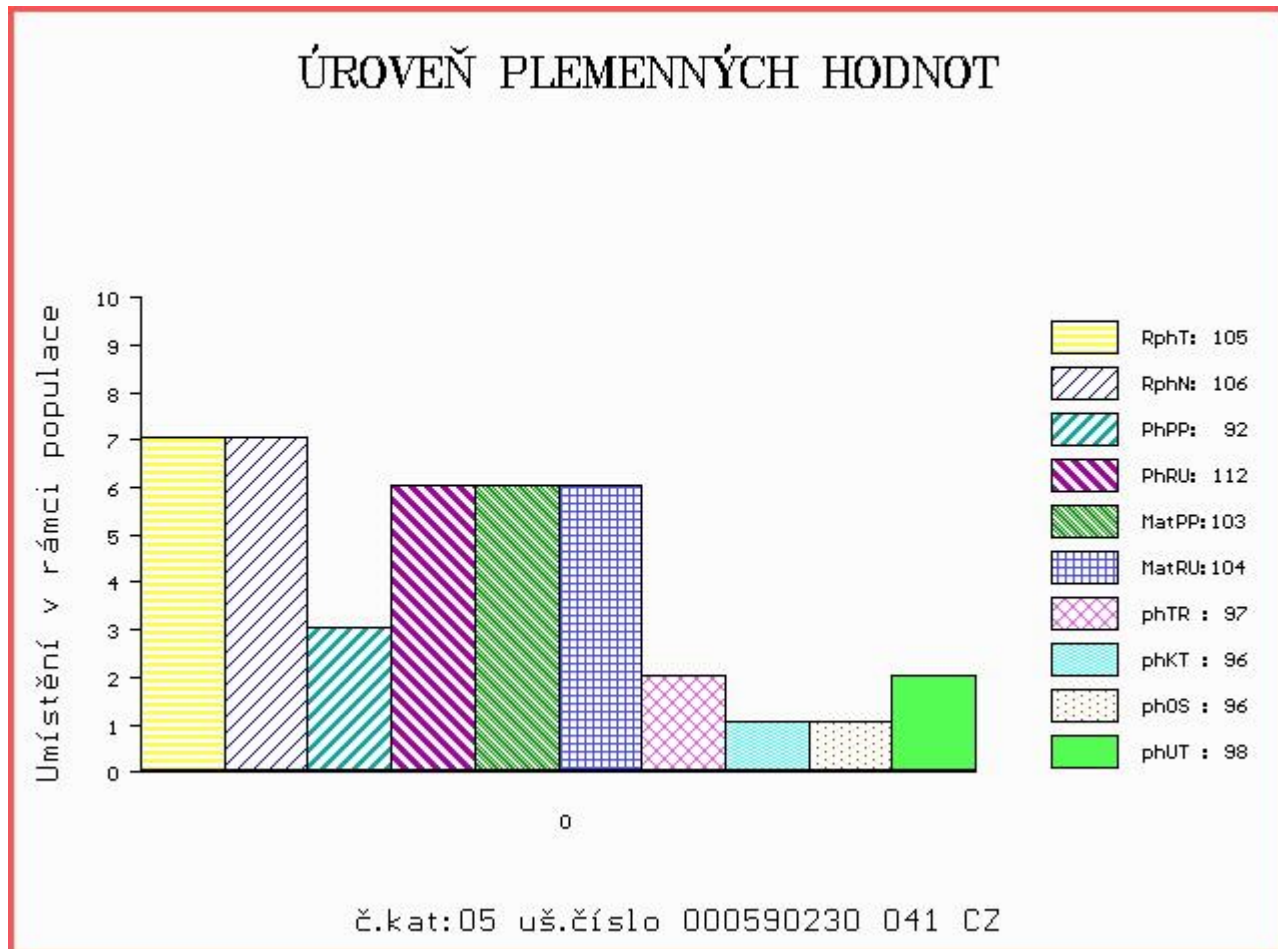

Číslo : **692477 081 CZ** **DONNER Z HODSLAVIC P** Číslo katalogu 6  
 Dat.nar. : 25.01.2017 Plemeno : T100 Charolais  
 Chovatel : Rýdel Vlastimil, Hodslavice  
 Majitel : Rýdel Vlastimil, Hodslavice

OOO ZCH 450 LE REBEL 3695100770  
 OO ZTI 247 VIZIR P 7121074461  
 MOO 8932230816 FR RENGAINE 8932230816

**OTEC ZTI 646 RÁČEK Z MEZIBOŘÍ V 017000664792061**

OMO ZCH 403 HORDUBAL 032417009175  
 MO 140968 614 CZ KRASAVA Z MEZIBOŘÍ 017000140968614  
 MMO 4981 614 CZ HACHETTE RJ 7992102512

OOM ZTI 085 VIRGIL SC P 4240983344  
 OM ZTI 558 CARNOT SC P 2148228331  
 MOM 2148223038 FR ULNA 2148223038

**MA 181289 981 CZ /1 ot 304000181289981**

OMM ZTI 087 RURAL 6502730908  
 MM 181283 981 CZ 304000181283981  
 MMM 117337 981 CZ KLAUDIE 304000117337981

Vl.užit:nar: 50 kg ve 120d: 245 kg ve 210d: 377 kg v 365d: 618 kg / kříž: 136 cm  
 Přírůstek v testu : 2016 g / 113 přírůstek od narození: 1618 g / 116 šourek 44 cm  
 Věk při ZV 463 dní aktuálně k 23.03.18 hmotnost: 733 kg výška v kříži: 141 cm

PLEMENNÉ HODNOTY

LINEARNÍ HODNOCENÍ

	pp	ru	ME	pp	ru	TR	KT	OS	UT	Hmot	kříž	TR	KT	OS	UT	CE
BÝK	PE	91	122	ME	105	110	116	115	112	114						
MATKA	PE	96	129	ME	92	118	108	113	113	113	954	155	28	24	18	7 77
OTEC	PE	99	102	ME	108	108	104	112	113	113	764	138	23	22	21	8 74

HODNOCEN: TR 8 / /10 KT / / OS / / UT Výsledek:

## ÚROVEŇ PLEMENNÝCH HODNOT

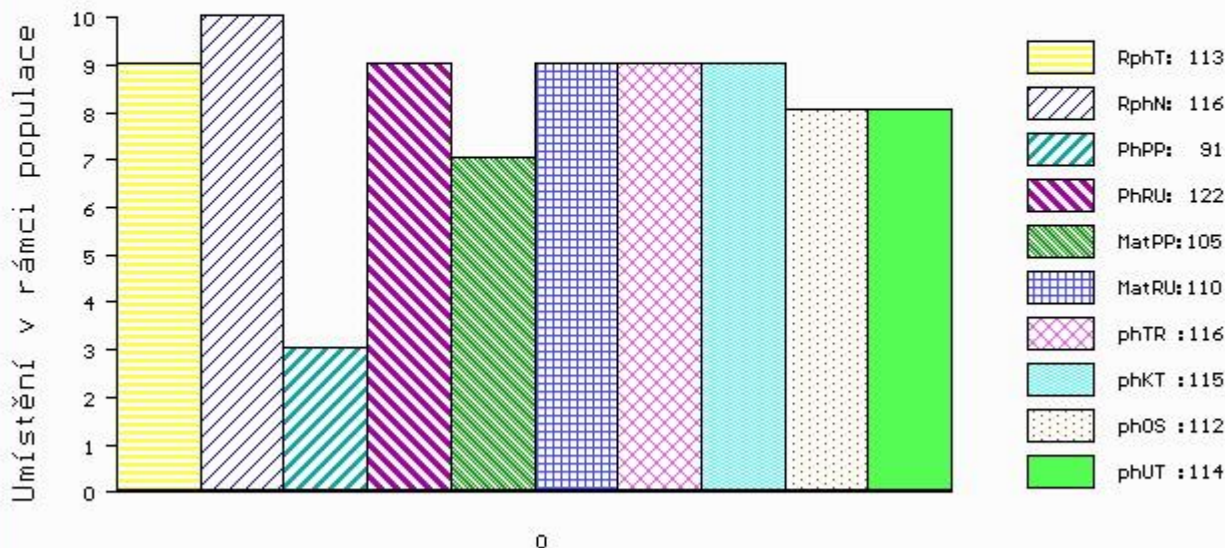

č.kat:06 uš.číslo 000692477 081 CZ

Číslo : **590233 041 CZ**      **DAKIN SU**      Číslo katalogu 7  
 |Dat.nar. : 27.01.2017 Plemeno : T100      Charolais  
 |Chovatel : SUAS - sanační, s.r.o.  
 |Majitel : SUAS - sanační, s.r.o.

OOO      ZTI 099      ROCHEFORT RJ      7121290962  
 OO      ZTI 222      ROCHEFORT II      0107311691  
 MOO      199425730 FR      0199425730

**OTEC ZPT 450 ANAKIN SU 062000571033041**  
 OMO      ZCH 466      INKUBATOR      041485102301  
 MO      114346 941 CZ      062000114346941  
 MMO      102869 309 CZ      062000102869309

OOM      ZCH 701      NOVOTEL      5897127519  
 OM      ZCH 934      UPSILON      8567526330  
 MOM      8596105464 FR      MUSETTE      8596105464

**MA 158142 941 CZ /2 ot 062000158142941**  
 OMM      ZCH 516      MAGENTA      4296105603  
 MM      114421 941 CZ PALMA SU      062000114421941  
 MMM      4422 417 CZ HALINA SU      062417004422

Vl.užit:nar: **44** kg ve 120d: **183** kg ve 210d: **294** kg v 365d: **545** kg / kříž: **135** cm  
 |Přírutek v testu : **1666 g / 102** přírutek od narození: **1407 g / 107** šourek **44** cm  
 |Věk při ZV **461** dní aktuálně k 23.03.18 hmotnost: **635** kg      výška v kříži: **139** cm

PLEMENNÉ HODNOTY										LINEARNÍ HODNOCENÍ						
	pp	ru	pp	ru	TR	KT	OS	UT	Hmot	kříž	TR	KT	OS	UT	CE	
BÝK	PE	<b>86</b>	<b>108</b>	ME	<b>99</b>	<b>94</b>	<b>101</b>	<b>96</b>	<b>96</b>	<b>99</b>						
MATKA	PE	<b>93</b>	<b>113</b>	ME	<b>108</b>	<b>103</b>	<b>113</b>	<b>105</b>	<b>103</b>	<b>107</b>						
OTEC	PE	<b>88</b>	<b>109</b>	ME	<b>96</b>	<b>82</b>	<b>109</b>	<b>105</b>	<b>105</b>	<b>108</b>	<b>631</b>	<b>/</b>	<b>150</b>	<b>28</b>	<b>19</b>	
											<b>19</b>	<b>6</b>	<b>72</b>			
											<b>60</b>					

HODNOCEN: TR 8 / / 9 KT / / OS / / UT Výsledek:

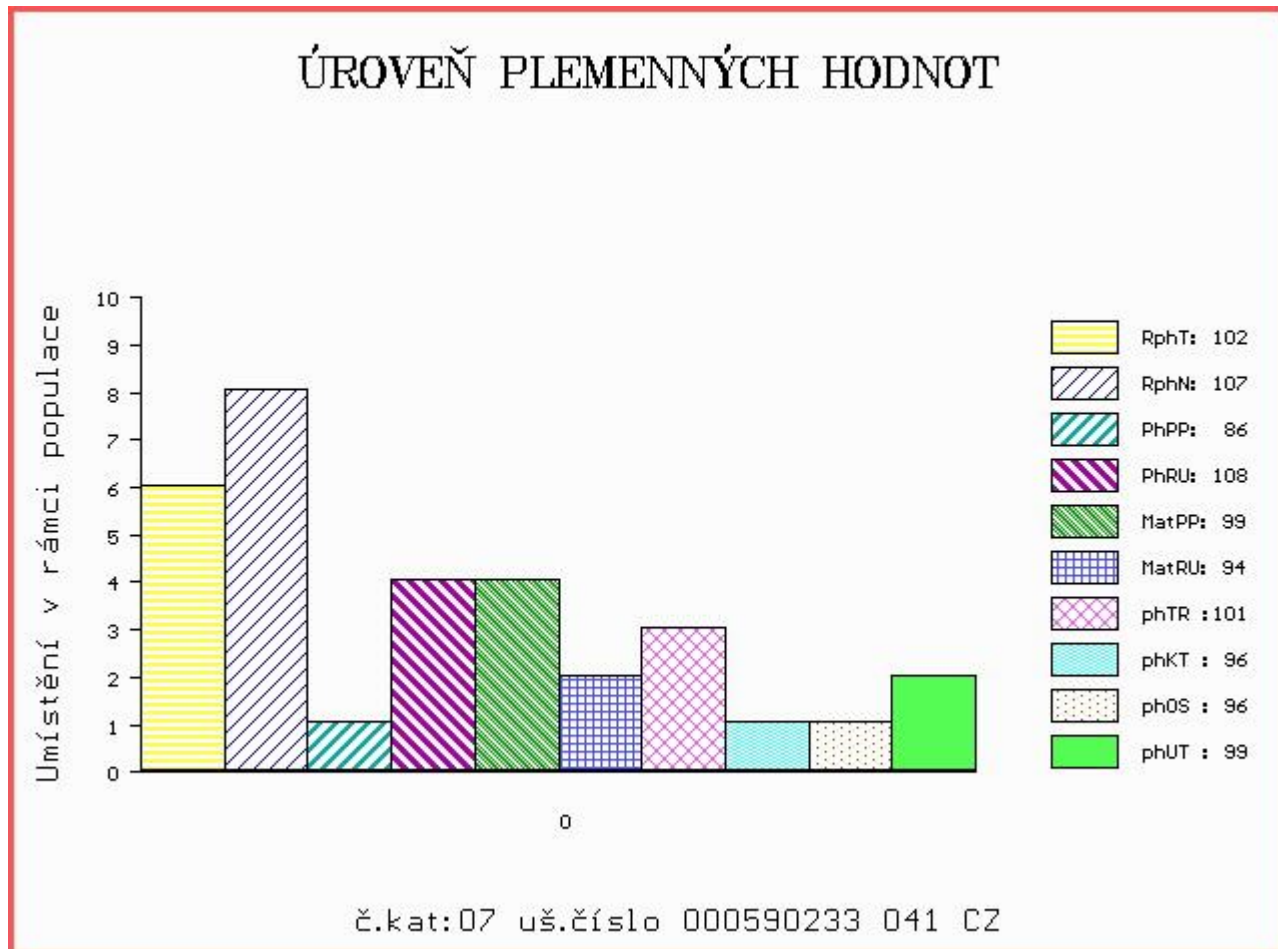

Číslo : **692478 081 CZ** **DOZER Z HODSLAVIC** Číslo katalogu 8  
 Dat.nar. : 31.01.2017 Plemeno : T100 Charolais  
 Chovatel : Rýdel Vlastimil, Hodslavice  
 Majitel : Rýdel Vlastimil, Hodslavice

OOO ZCH 699 JUMPER 8894104162  
 OO 272 545 TERNOIS 6204783245  
 MOO 6291100762 FR GAMINE 6291100762

**Otec ZTI 900 ARTOIS 5810006623**  
 OMO 272 546 JACQUART 5894168635  
 MO 5811999070 FR PIN UP 5811999070  
 MMO 5892125026 FR HALEIN 2 5892125026

OOM ZCH 704 NATUR 3697010336  
 OM ZTI 718 VOIMO 5703556364  
 MOM 5703169124 FR OVATION 5703169124

**MA 253216 981 CZ /1 ot 410000253216981**  
 OMM ZTI 102 SUMO 0311102405  
 MM 181286 981 CZ 304000181286981  
 MMM 117208 981 CZ 304000117208981

Vl.užit:nar: 40 kg ve 120d: 253 kg ve 210d: 415 kg v 365d: 685 kg / kříž: 138 cm  
 Přírustek v testu : 1833 g / 106 přírustek od narození: 1803 g / 104 šourek 40 cm  
 Věk při ZV 457 dní aktuálně k 23.03.18 hmotnost: 790 kg výška v kříži: 142 cm

PLEMENNÉ HODNOTY										LINEARNÍ HODNOCENÍ							
	pp	ru	pp	ru	TR	KT	OS	UT	Hmot	kříž	TR	KT	OS	UT	CE		
BÝK	PE	102	126	ME	110	98	125	119	113	119							
MATKA	PE	96	115	ME	105	113	104	109	108	110	850	152	26	20	18	7	71
Otec	PE	105	105	ME	118	99	100	103	102	102	0	0	0	0	0	0	0

HODNOCEN: TR 9 / /10 KT / / OS / / UT Výsledek:

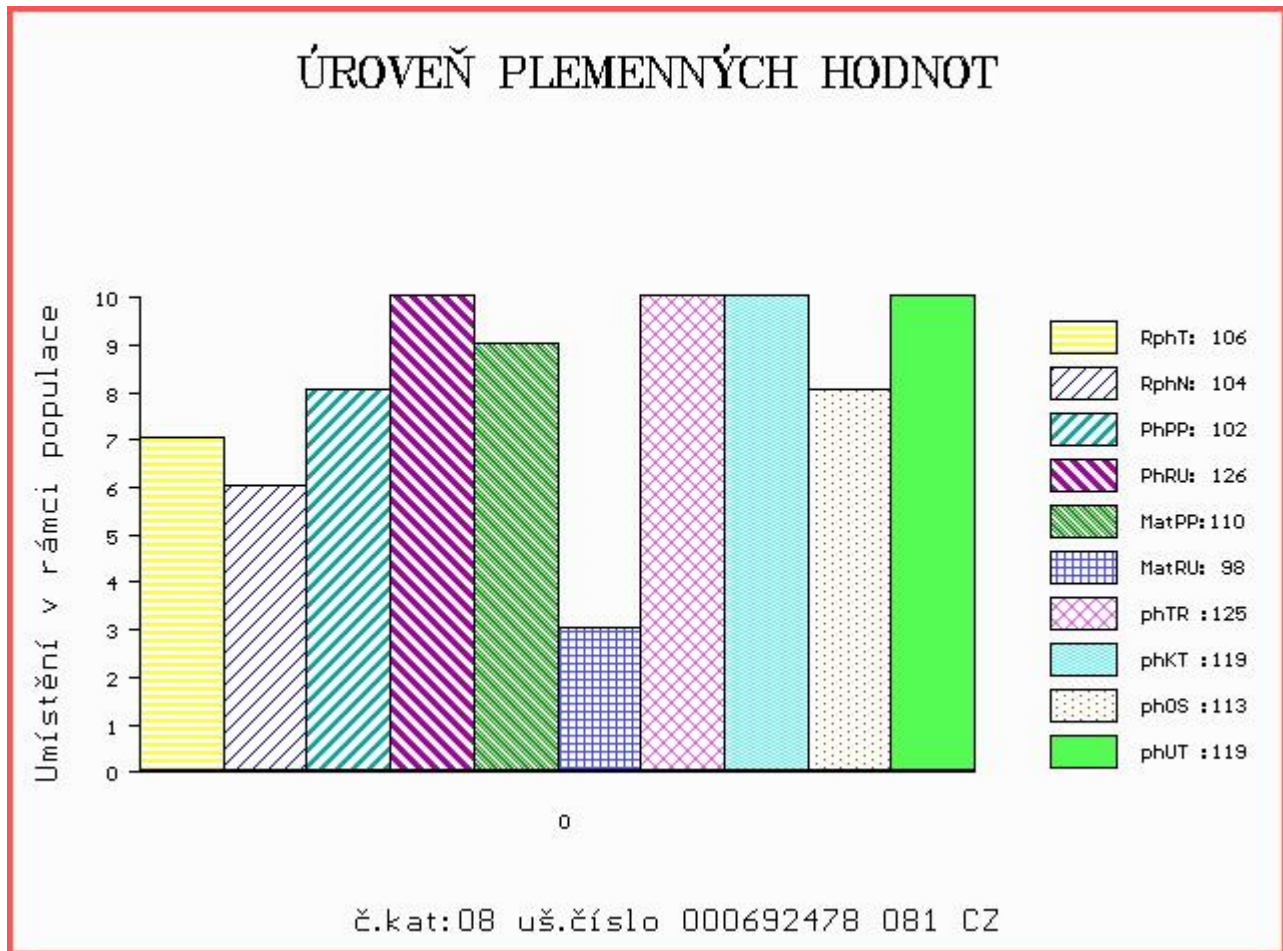

Číslo : 588856 041 CZ DEGAS DASO V Číslo katalogu 9  
 Dat.nar. : 05.02.2017 Plemeno : T100 Charolais  
 Chovatel : Danko Jan - DASO spol. s.r.o.  
 Majitel : Danko Jan - DASO spol. s.r.o.

OOO ZCH 516 MAGENTA 4296105603  
 OO ZTI 567 TAMILLY 7957090255  
 MOO 7957090070 FR ORMILLE 7957090070

OTEC ZIT 193 VERDEL ZE SIRÉ P 434000663599032  
 OMO ZCH 556 JOCK Z CUNKOVA P 253288119780  
 MO 225756 932 CZ MADLA ZE SIRÉ P 434000225756932  
 MMO 115994 932 CZ 239000115994932

OOM ZCH 622 KREOL OD BÍLÉHO DOMU 164032008185  
 OM ZTP 026 NOID OD BÍLÉHO DOMU 164000501874032  
 MOM 975 417 CZ INDISCRETE 7993100833

MA 150814 941 CZ /4 ot 489000150814941  
 OMM ZCH 603 KALOUS SU 062389104395  
 MM 121390 941 CZ 489000121390941  
 MMM 4593 417 CZ P 116417004593

Vl.užit:nar: 51 kg ve 120d: 191 kg ve 210d: 345 kg v 365d: 591 kg / kříž: 136 cm  
 Přírůstek v testu : 1925 g / 106 přírůstek od narození: 1584 g / 105 šourek 40 cm  
 Věk při ZV 452 dní aktuálně k 23.03.18 hmotnost: 702 kg výška v kříži: 142 cm

PLEMENNÉ HODNOTY						LINEARNÍ HODNOCENÍ									
	pp	ru	pp	ru	TR	KT	OS	UT	Hmot	kříž	TR	KT	OS	UT	CE
BÝK	PE	96	111	ME	102	110	112	103	101	106					
MATKA	PE	102	106	ME	103	112	110	100	97	101	734	141	19	19	18 6 62
OTEC	PE	98	113	ME	94	110	107	107	107	111	590	138	26	20	20 7 73

HODNOCEN: TR 9 / /10 KT / / OS / / UT Výsledek:

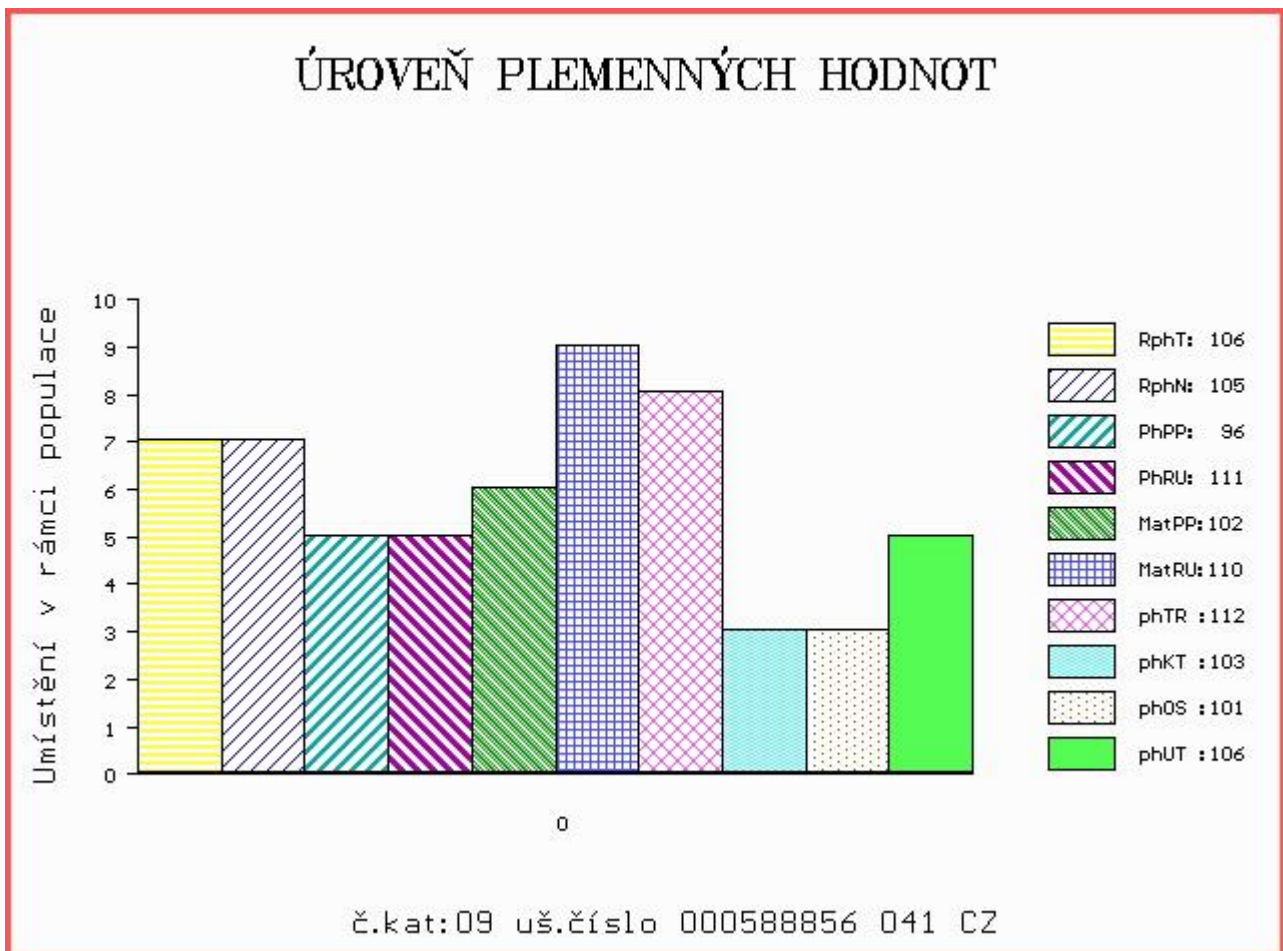

Číslo : **692481 081 CZ** **DRAGON Z HODSLAVIC** Číslo katalogu 10  
 |Dat.nar. : 19.02.2017 Plemeno : T100 Charolais  
 |Chovatel : Rýdel Vlastimil,Hodslavice  
 |Majitel : Rýdel Vlastimil,Hodslavice

OOO ZCH 388 IMPAIR RR3 1893102983  
 OO ZCH 809 PINAY 8552394134  
 MOO 8596100049 FR MARY 8596100049

**OTEC ZIT 524 BALTRAP 4241203929**  
 OMO ZCH 806 HABIT 7992101442  
 MO 4240703151 FR TOIPIE 4240703151  
 MMO 4240422516 FR RANCON 4240422516

OOM ZCH 489 LAKANAL 0395121015  
 OM ZCH 794 LAKOMÝ ET 186061157401  
 MOM 1556 417 CZ HANA 186417001556

**MA 219703 981 CZ /3 ot 410000219703981**  
 OMM ZCH 449 LAUREL 7195122401  
 MM 117218 981 CZ LAURA Z HODSLAVIC 304000117218981  
 MMM 117203 981 CZ IKARIE 304000117203981

Vl.užit:nar: 32 kg ve 120d: 185 kg ve 210d: 316 kg v 365d: 613 kg / kříž: 138 cm  
 |Přírůstek v testu : 1891 g / 106 přírůstek od narození: 1635 g / 105 šourek 38 cm  
 |Věk při ZV 438 dní aktuálně k 23.03.18 hmotnost: 681 kg výška v kříži: 138 cm

PLEMENNÉ HODNOTY										LINEARNÍ HODNOCENÍ							
	pp	ru	pp	ru	TR	KT	OS	UT	Hmot	kříž	TR	KT	OS	UT	CE		
BÝK	PE	104	118	ME	104	105	114	120	119	120							
MATKA	PE	103	114	ME	107	106	109	114	114	114	850	140	25	23	23	8	79
OTEC	PE	97	118	ME	107	108	112	116	115	116	0	0	0	0	0	0	0

HODNOCEN: TR 8 / /10 KT / / OS / / UT Výsledek:

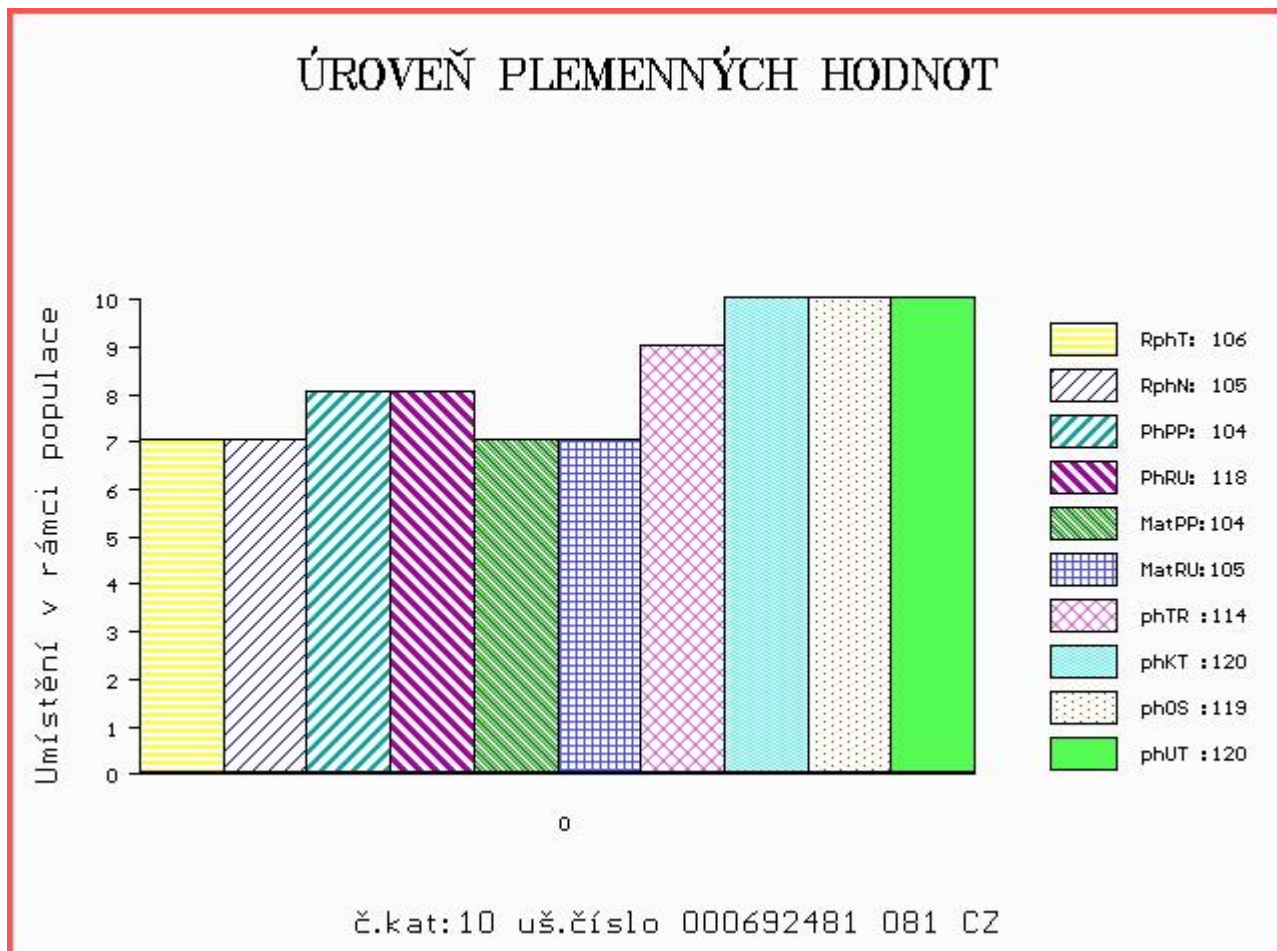



Číslo : 879565 032 CZ DANTE DH Číslo katalogu 11  
 Dat.nar. : 04.03.2017 Plemeno : T100 Charolais  
 Chovatel : Lacina Jiří, Dlouhé Hradiště  
 Majitel : Lacina Jiří, Dlouhé Hradiště

OOO ZCH 806 HABIT 7992101442  
 OO ZTI 906 UNILATERAL 0311624320  
 MOO 3107211930 FR SERENADE 0310721930

OTEC ZIT 387 HARLEY 5343819463  
 OMO 268 051 PANAMA 5813999210  
 MO 5343819141 FR BIENAIMÉE 5343819141  
 MMO 5343818813 FR RENOMMÉE 5343818813

OOM 267 405 LORETO 5895106762  
 OM ZCH 944 SAVIGNEUX 2101106933  
 MOM 5887103697 FR CARMEN 5887103697

MA 281529 932 CZ /5 ot 393000281529932  
 OMM ZCH 648 KARGO 018487107969  
 MM 136961 932 CZ 164000136961932  
 MMM 953 417 CZ ILE 2193102602

Vl.užit:nar: 43 kg ve 120d: 237 kg ve 210d: 403 kg v 365d: 639 kg / kříž: 144 cm  
 Přírůstek v testu : 1791 g / 115 přírůstek od narození: 1648 g / 112 šourek 40 cm  
 Věk při ZV 425 dní aktuálně k 23.03.18 hmotnost: 676 kg výška v kříži: 144 cm

PLEMENNÉ HODNOTY										LINEARNÍ HODNOCENÍ							
	pp	ru	pp	ru	TR	KT	OS	UT	Hmot	kříž	TR	KT	OS	UT	CE		
BÝK	PE	97	121	ME	99	97	116	106	103	107							
MATKA	PE	95	108	ME	100	108	106	106	106	107	880	152	27	22	21	8	78
OTEC	PE	99	120	ME	99	91	105	106	107	106	840	141	25	23	25	8	81

HODNOCEN: TR 10 / /10 KT / / OS / / UT Výsledek:

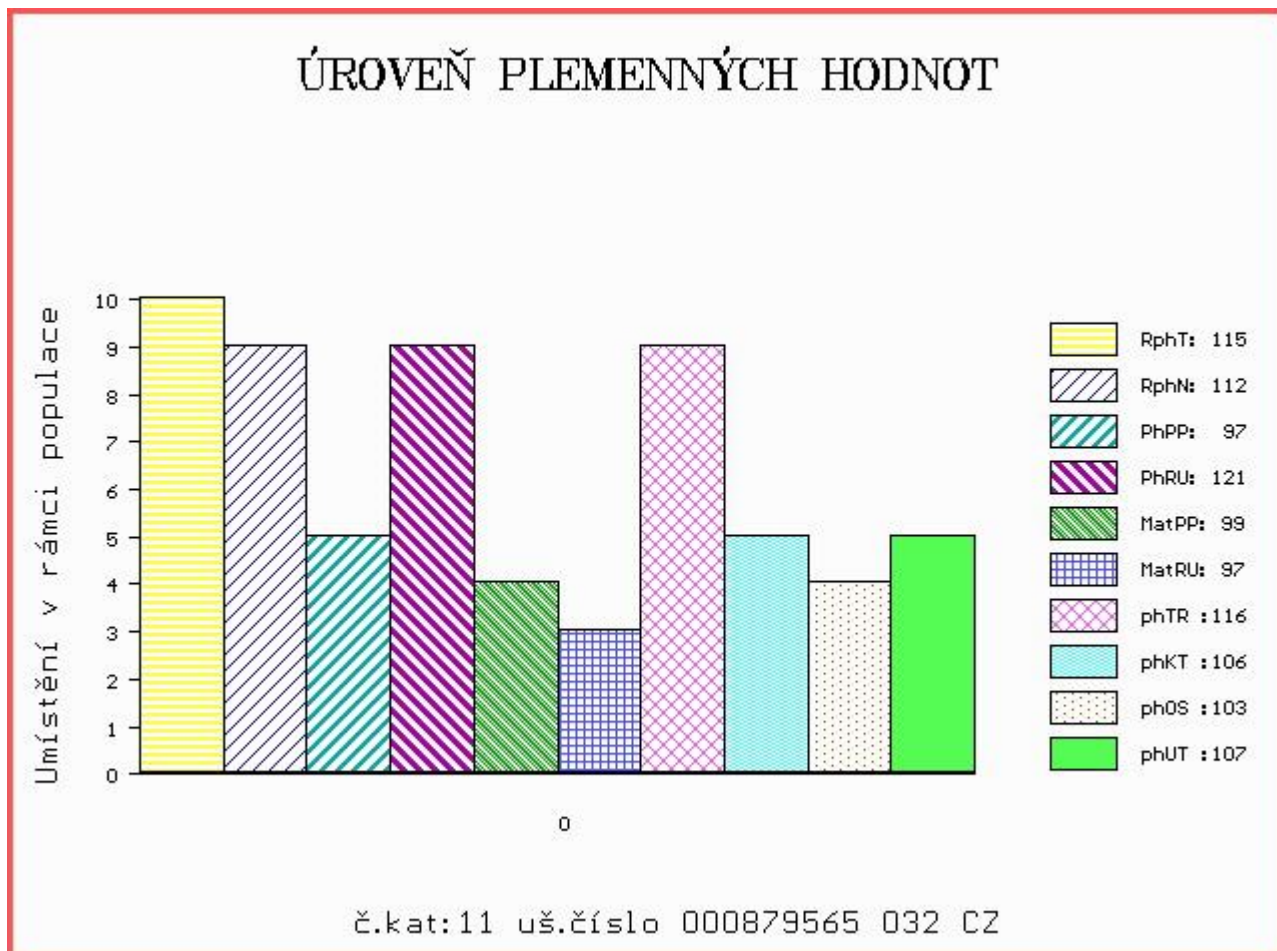

Číslo : 915953 032 CZ DAMASO OD BÍLÉHO DOMU Číslo katalogu 12  
 Dat.nar. : 05.03.2017 Plemeno : T100 Charolais  
 Chovatel : Zatloukal Jan, Velké Dvorce  
 Majitel : Zatloukal Jan, Velké Dvorce

OOO ZCH 800 JUNIOR 03.456 69884  
 OO ZTI 390 PUPP CHPS P 310000541284021  
 MOO 9276 921 CZ P 310000009276921

OTEC ZPT 457 ACID OD BÍLÉHO DOMU 164000801912032  
 OMO ZCH 773 LAKMUS 267062015602  
 MO 291898 932 CZ 164000291898932  
 MMO 121978 941 CZ 062000121978941

OOM ZCH 298 EXQUIS 4289100902  
 OM ZCH 899 MÁNES OD BÍLÉHO DOMU 164000067858032  
 MOM 8561 370 CZ 164370008561

MA 360526 932 CZ /2 ot 164000360526932  
 OMM ZCH 648 KARGO 018487107969  
 MM 175265 932 CZ 164000175265932  
 MMM 964 417 CZ INSCRITE 8693100255

Vl.užit:nar: 46 kg ve 120d: 193 kg ve 210d: 295 kg v 365d: 551 kg / kříž: 140 cm  
 Přírůstek v testu : 1866 g / 105 přírůstek od narození: 1402 g / 107 šourek 40 cm  
 Věk při ZV 424 dní aktuálně k 23.03.18 hmotnost: 583 kg výška v kříži: 140 cm

PLEMENNÉ HODNOTY										LINEARNÍ HODNOCENÍ							
	pp	ru	pp	ru	TR	KT	OS	UT	Hmot	kříž	TR	KT	OS	UT	CE		
BÝK	PE	103	104	ME	106	101	98	89	88	90							
MATKA	PE	105	106	ME	99	98	104	101	99	101	746	145	22	19	18	7	66
OTEC	PE	98	103	ME	114	105	102	97	96	97	566	136	21	18	17	6	62

HODNOCEN: TR 9 / / 9 KT / / OS / / UT Výsledek:

## ÚROVEŇ PLEMENNÝCH HODNOT

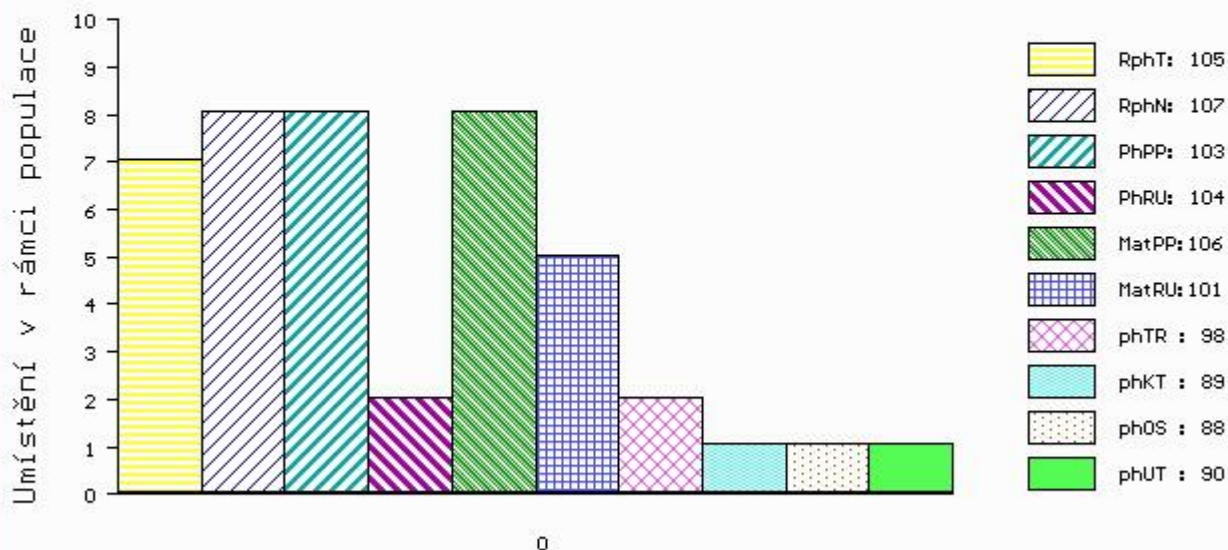

č.kat:12 uš.číslo 000915953 032 CZ

Číslo : 866818 032 CZ DAG ORLOVSKÝ Číslo katalogu 13  
 Dat.nar. : 06.03.2017 Plemeno : T100 Charolais  
 Chovatel : Statek Orlov s.r.o.  
 Majitel : Statek Orlov s.r.o.

OOO 265 304 IGLOO.MIC 0393100604  
 OO ZTI 244 SIDNEY 4516041658  
 MOO 4590100071 FR FONTAINE 4590100071

OTEC ZIT 803 APEL Z MOKRÝŠOVA 405000710099053  
 OMO ZCH 806 HABIT 7992101442  
 MO 256231 953 CZ ULMA Z MOKRÝŠOVA 405000256231953  
 MMO 123706 953 CZ 405000123706953

OOM ZCH 240 CASOAR 4587100162  
 OM CHP 807 MESSER 018000015429042  
 MOM 102657 407 CZ 018407102657

MA 131287 941 CZ /6 ot STÁZINA Z TÝNIŠTĚ 411000131287941  
 OMM 268 082 ROI 0310100920  
 MM 311594 555 FR VENDEE 0311594555  
 MMM 310110474 FR ROSE 0310110474

Vl.užit:nar: 42 kg ve 120d: 209 kg ve 210d: 341 kg v 365d: 561 kg / kříž: 132 cm  
 Přírůstek v testu : 1608 g / 93 přírůstek od narození: 1476 g / 95 šourek 37 cm  
 Věk při ZV 423 dní aktuálně k 23.03.18 hmotnost: 606 kg výška v kříži: 135 cm

PLEMENNÉ HODNOTY						LINEARNÍ HODNOCENÍ											
	pp	ru	pp	ru	TR	KT	OS	UT	Hmot	kříž	TR	KT	OS	UT	CE		
BÝK	PE	98	100	ME	95	123	98	107	109	108							
MATKA	PE	92	93	ME	102	123	99	100	101	102	750	142	19	20	18	6	63
OTEC	PE	91	113	ME	97	119	109	109	108	109	641	140	24	21	20	7	72

HODNOCEN: TR 7 / / 9 KT / / OS / / UT Výsledek:

## ÚROVEŇ PLEMENNÝCH HODNOT

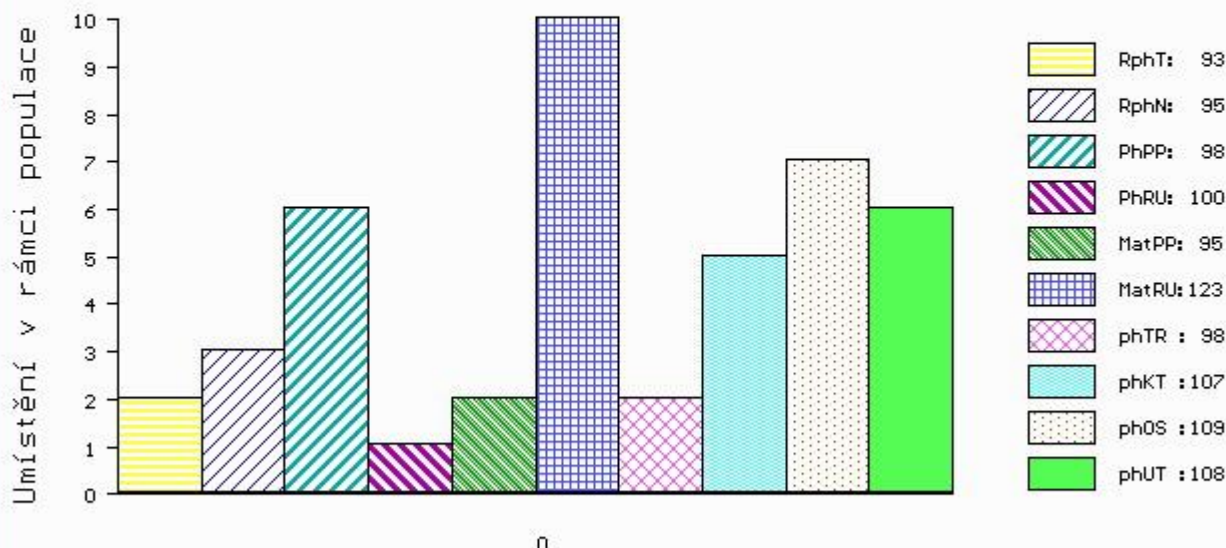

č.kat:13 uš.číslo 000866818 032 CZ

Číslo : 879569 032 CZ DAPER DH Číslo katalogu 14  
 Dat.nar. : 07.03.2017 Plemeno : T100 Charolais  
 Chovatel : Lacina Jiří, Dlouhé Hradiště  
 Majitel : Lacina Jiří, Dlouhé Hradiště

OOO 265 304 IGLOO.MIC 0393100604  
 OO 272 290 SYLVANER 1017031840  
 MOO 1094100539 FR JUPE 1094100539

OTEC ZIT 521 FIRST 7613879841  
 OMO ZCH 809 PINAY 8552394134  
 MO 7613879072 FR ANETH 7613879072  
 MMO 7613878734 FR URACILE 7613878734

OOM ZCH 489 LAKANAL 0395121015  
 OM ZTI 535 SISTERON 2101109480  
 MOM 2195101267 FR LUNAIRE 2195101267

MA 4241834599 FR /2 ot GENOISE 4241834599  
 OMM ZCH 807 OSTANI 8543362449  
 MM 4241220655 FR BAMBOULA 4241220655  
 MMM 4240589539 FR SUCETTE 4240589539

Vl.užit:nar: 45 kg ve 120d: 232 kg ve 210d: 398 kg v 365d: 612 kg / kříž: 140 cm  
 Přírůstek v testu : 1600 g / 97 přírůstek od narození: 1625 g / 97 šourek 38 cm  
 Věk při ZV 422 dní aktuálně k 23.03.18 hmotnost: 664 kg výška v kříži: 140 cm

PLEMENNÉ HODNOTY										LINEARNÍ HODNOCENÍ							
	pp	ru	ME	pp	ru	TR	KT	OS	UT	Hmot	kříž	TR	KT	OS	UT	CE	
BÝK	PE	83	115	ME	80	113	114	113	112	114							
MATKA	PE	92	112	ME	73	122	109	111	110	111	748	144	24	21	22	8	75
OTEC	PE	86	109	ME	91	107	101	106	108	107	0	0	0	0	0	0	0

HODNOCEN: TR 9 / /10 KT / / OS / / UT Výsledek:

## ÚROVEŇ PLEMENNÝCH HODNOT

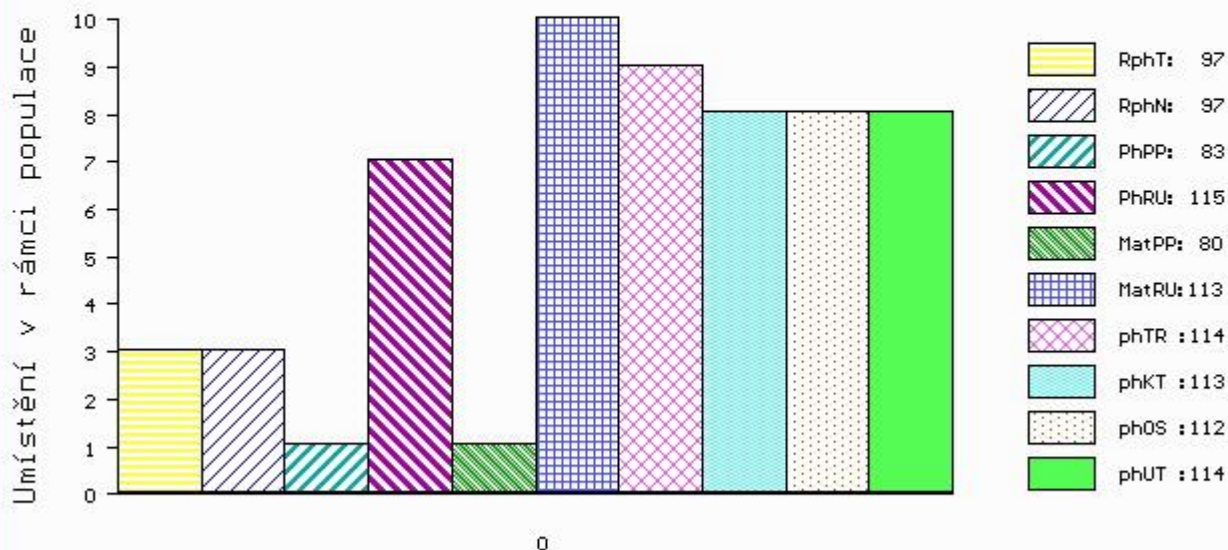

č.kat:14 uš.číslo 000879569 032 CZ

Číslo : **598148 041 CZ** DENIS DASO Číslo katalogu 15  
 Dat.nar. : 09.03.2017 Plemeno : T100 Charolais  
 Chovatel : Danko Jan - DASO spol. s.r.o.  
 Majitel : Danko Jan - DASO spol. s.r.o.

OOO ZTI 245 SUEDOIS 5811102125  
 OO ZTI 719 EMIR 8541877299  
 MOO 8541871312 FR ALLIEE 8541871312

**OTEC ZIT 485 ZNALEC Z PAVLOVIC 230000851745061**  
 OMO ZCH 516 MAGENTA 4296105603  
 MO 22405 961 CZ 230000022405961  
 MMO 104453 614 CZ CHARLOTA Z PAVLOVIC 230614104453

OOM ZCH 388 IMPAIR RR3 1893102983  
 OM ZCH 477 IROS 062389102058  
 MOM 4021 417 CZ JOVIALE 7194135744

**MA 114832 941 CZ /5 ot 489000114832941**  
 OMM CHP 086 DOUBLE S EXPRESSO 33E P SMC 183059  
 MM 9020 417 CZ 116417009020  
 MMM 30208 324 CZ KLE NICOLETTE 411D FC211224

Vl.užit:nar: 57 kg ve 120d: 223 kg ve 210d: 351 kg v 365d: 546 kg / kříž: 134 cm  
 Přírůstek v testu : 1625 g / 97 přírůstek od narození: 1401 g / 98 šourek 38 cm  
 Věk při ZV 420 dní aktuálně k 23.03.18 hmotnost: 588 kg výška v kříži: 137 cm

PLEMENNÉ HODNOTY										LINEARNÍ HODNOCENÍ						
	pp	ru	ME	pp	ru	TR	KT	OS	UT	Hmot	kříž	TR	KT	OS	UT	CE
BÝK	PE	88	117	ME	93	106	109	108	106	108						
MATKA	PE	104	103	ME	93	116	103	98	96	98	918	153	27	22	21	8 78
OTEC	PE	75	124	ME	87	97	118	122	120	120	639	140	27	20	19	7 73

HODNOCEN: TR 8 / / 9 KT / / OS / / UT Výsledek:

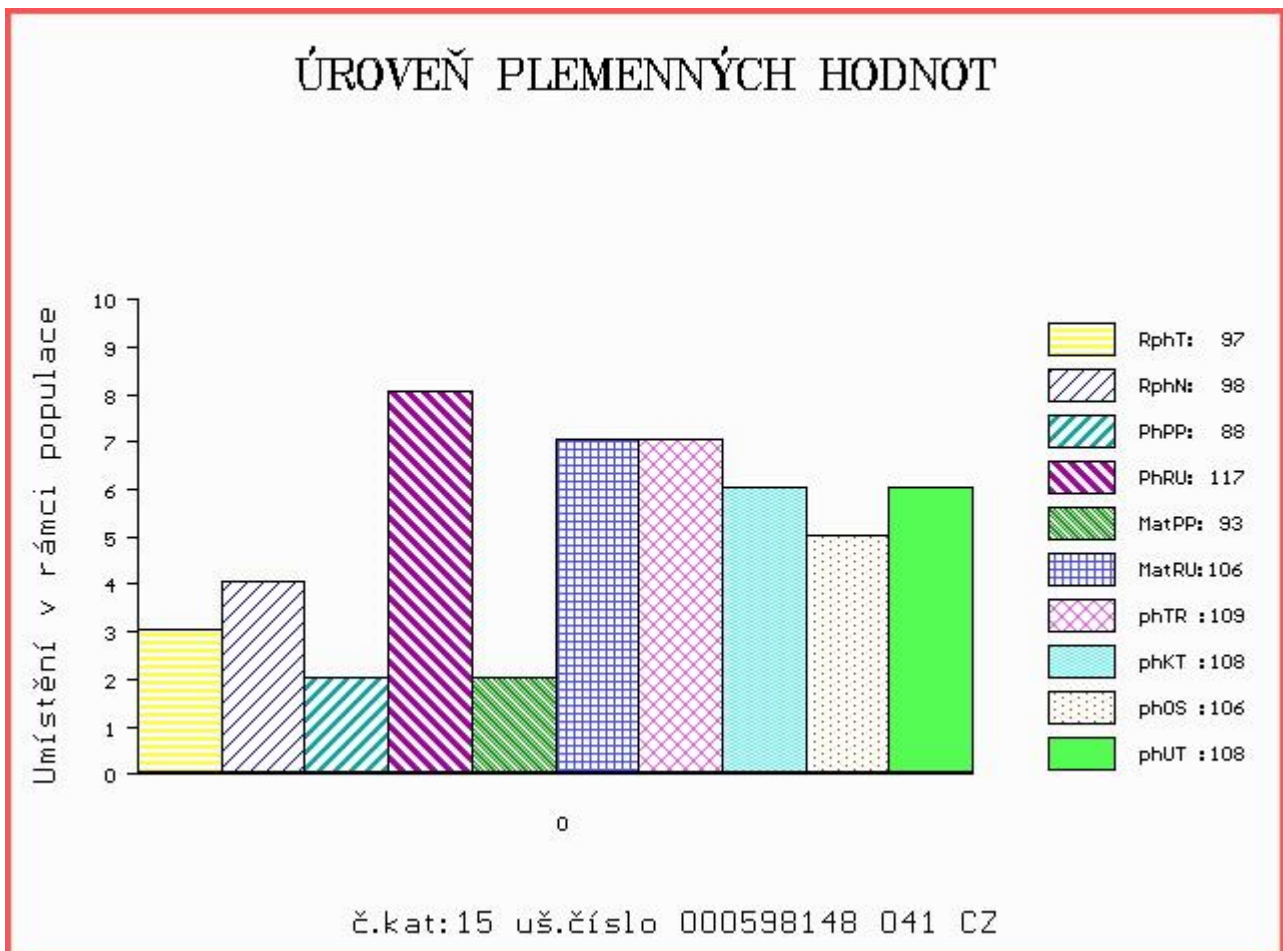

Číslo : 866820 032 CZ DAGO ORLOVSKÝ Číslo katalogu 16  
 Dat.nar. : 09.03.2017 Plemeno : T100 Charolais  
 Chovatel : Statek Orlov s.r.o.  
 Majitel : Statek Orlov s.r.o.

OOO ZCH 806 HABIT 7992101442  
 OO ZTI 240 POPULAIR 7121319473  
 MOO 7193114856 FR JUSTICE 7193114856

OTEC ZIT 805 ARAGON ZEPO 020000731384053  
 OMO ZTI 248 ACCORD 8552427980  
 MO 238002 953 CZ UHA ZEPO 020000238002953  
 MMO 145014 953 CZ 020000145014953

OOM ZCH 388 IMPAIR RR3 1893102983  
 OM ZCH 809 PINAY 8552394134  
 MOM 8596100049 FR MARY 8596100049

MA 203334 932 CZ /4 ot SÁVA Z ORLOVA 222000203334932  
 OMM ZCH 701 NOVOTEL 5897127519  
 MM 156167 932 CZ OVA Z ORLOVA 222000156167932  
 MMM 8163 370 CZ 222370008163

Vl.užit:nar: 44 kg ve 120d: 212 kg ve 210d: 329 kg v 365d: 594 kg / kříž: 138 cm  
 Přírustek v testu : 1883 g / 103 přírustek od narození: 1528 g / 104 šourek 35 cm  
 Věk při ZV 420 dní aktuálně k 23.03.18 hmotnost: 623 kg výška v kříži: 140 cm

PLEMENNÉ HODNOTY										LINEARNÍ HODNOCENÍ							
	pp	ru	pp	ru	TR	KT	OS	UT	Hmot	kříž	TR	KT	OS	UT	CE		
BÝK	PE	97	110	ME	103	109	109	106	105	107							
MATKA	PE	99	116	ME	101	116	117	111	108	111	776	148	26	21	19	8	74
OTEC	PE	90	107	ME	107	102	110	108	108	110	606	139	21	19	19	7	66

HODNOCEN: TR 9 / /10 KT / / OS / / UT Výsledek:

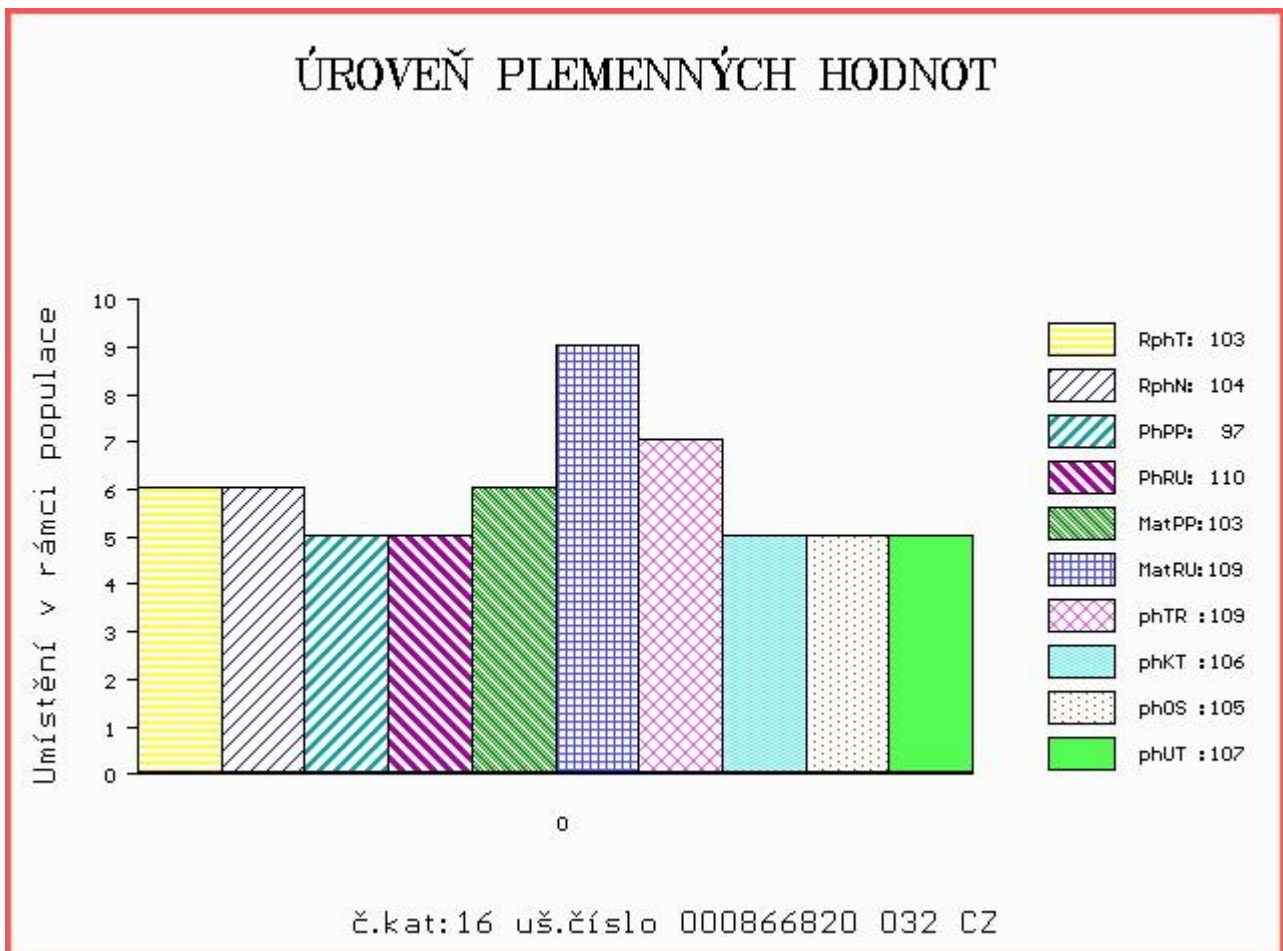

Číslo : **866821 032 CZ**      **DAIKO ORLOVSKÝ**      Číslo katalogu 17  
 |Dat.nar. : 09.03.2017 Plemeno : T100      Charolais  
 |Chovatel : Statek Orlov s.r.o.  
 |Majitel : Statek Orlov s.r.o.

OOO      265 304      IGLOO.MIC      0393100604  
 OO      ZTI 244      SIDNEY      4516041658  
 MOO      4590100071 FR      FONTAINE      4590100071

**Otec ZIT 803      APEL Z MOKRÝŠOVA      405000710099053**  
 OMO      ZCH 806      HABIT      7992101442  
 MO      256231 953 CZ      ULMA Z MOKRÝŠOVA      405000256231953  
 MMO      123706 953 CZ      405000123706953

OOM      ZCH 240      CASOAR      4587100162  
 OM      CHP 807      MESSER      018000015429042  
 MOM      102657 407 CZ      018407102657

**MA 134472 941 CZ /6 ot SKALKA Z TÝNIŠTĚ      411000134472941**  
 OMM      ZCH 805      MALICIEUX      2396104088  
 MM      8977774 164 FR      URPHÉE      8977774164  
 MMM      8933281878 FR      SAMBA      8933281878

Vl.užit:nar: **43** kg ve 120d: **217** kg ve 210d: **319** kg v 365d: **575** kg / kříž: **135** cm  
 |Přírůstek v testu : **1841 g / 98** přírůstek od narození: **1496 g / 98** šourek **38** cm  
 |Věk při ZV **420** dní aktuálně k 23.03.18 hmotnost: **610** kg      výška v kříži: **137** cm

PLEMENNÉ HODNOTY						LINEARNÍ HODNOCENÍ											
	pp	ru	pp	ru	TR	KT	OS	UT	Hmot	kříž	TR	KT	OS	UT	CE		
BÝK	PE	<b>97</b>	<b>104</b>	ME	<b>99</b>	<b>117</b>	<b>98</b>	<b>103</b>	<b>104</b>	<b>104</b>							
MATKA	PE	<b>99</b>	<b>96</b>	ME	<b>104</b>	<b>116</b>	<b>101</b>	<b>109</b>	<b>110</b>	<b>110</b>	<b>816</b>	<b>145</b>	<b>23</b>	<b>21</b>	<b>21</b>	<b>7</b>	<b>72</b>
Otec	PE	<b>91</b>	<b>113</b>	ME	<b>97</b>	<b>119</b>	<b>109</b>	<b>109</b>	<b>108</b>	<b>109</b>	<b>641</b>	<b>140</b>	<b>24</b>	<b>21</b>	<b>20</b>	<b>7</b>	<b>72</b>

HODNOCEN: TR 8 / /10 KT / / OS / / UT Výsledek:

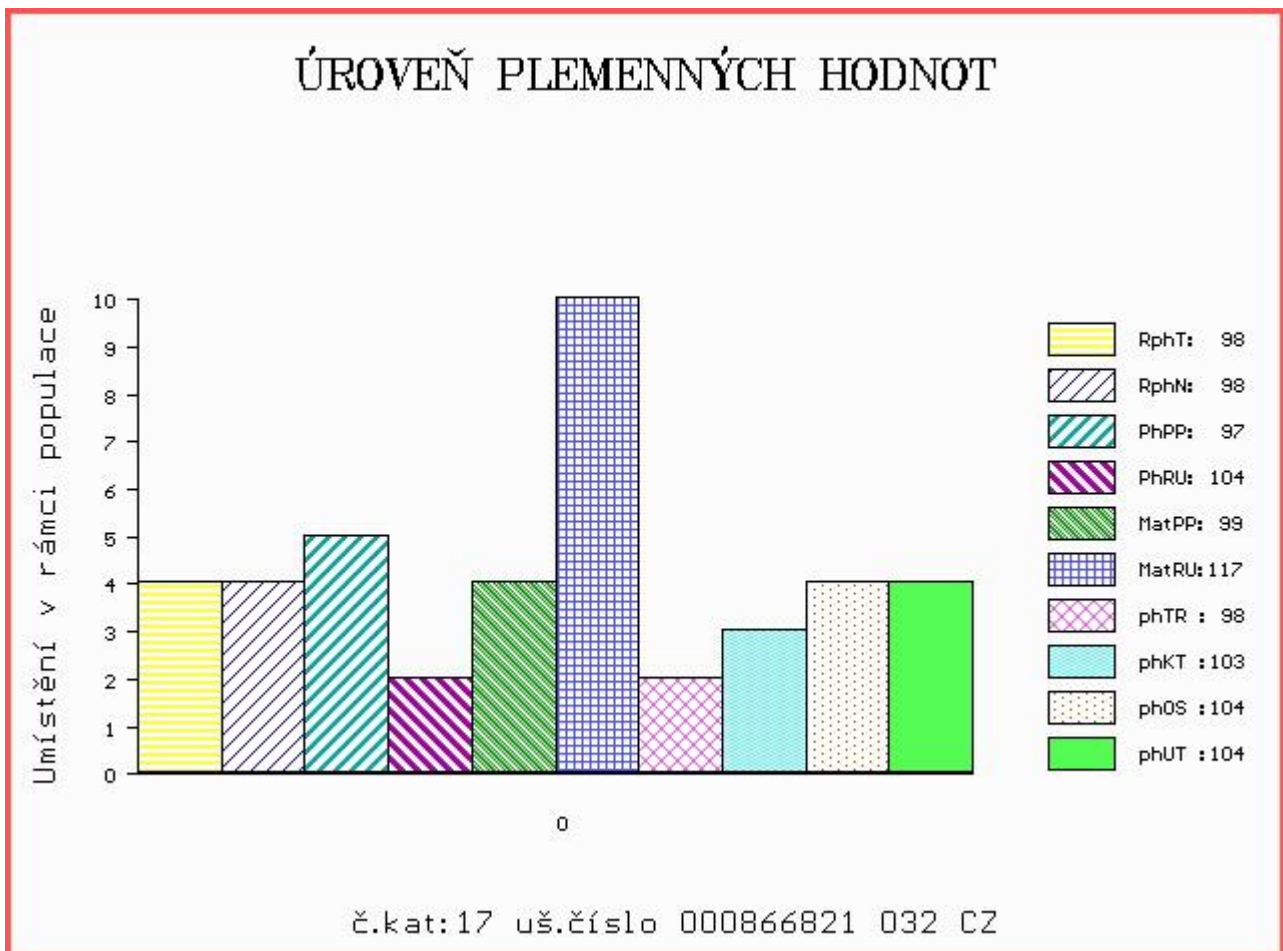

Číslo : 598066 041 CZ DINGO Z PĚKOVIC Číslo katalogu 18  
 Dat.nar. : 11.03.2017 Plemeno : T100 Charolais  
 Chovatel : EURAGRI s.r.o., Pěkovice  
 Majitel : EURAGRI s.r.o., Pěkovice

OOO 272 511 EDDY 0389114814  
 OO 272 500 NOAILLE VF 0397119038  
 MOO 394124077 FR JANINA 0394124077

**OTEC ZTI 895 FAMEUX 7121781518**  
 OMO ZTI 240 POPULAIR 7121319473  
 MO 7121367820 FR CADILLAC 7121367820  
 MMO 7121363192 FR UNION 7121363192

OOM 270 269 SEDUCTEUR 7121241091  
 OM ZTI 207 BARIL 7121076832  
 MOM 7121051558 FR TARTINE 7121051558

**MA 141798 941 CZ /5 ot 437000141798941**  
 OMM ZCH 370 GESTOR 164417005343  
 MM 114339 941 CZ 062000114339941  
 MMM 100444 309 CZ 062309100444

Vl.užit:nar: 55 kg ve 120d: 223 kg ve 210d: 345 kg v 365d: 616 kg / kříž: 136 cm  
 Přírůstek v testu : 1975 g / 103 přírůstek od narození: 1589 g / 103 šourek 37 cm  
 Věk při ZV 418 dní aktuálně k 23.03.18 hmotnost: 654 kg výška v kříži: 137 cm

PLEMENNÉ HODNOTY						LINEARNÍ HODNOCENÍ											
	pp	ru	pp	ru	TR	KT	OS	UT	Hmot	kříž	TR	KT	OS	UT	CE		
BÝK	PE	89	107	ME	103	105	108	109	111	111							
MATKA	PE	93	95	ME	93	116	98	100	103	102	860	148	26	22	20	7	75
OTEC	PE	90	104	ME	106	103	110	100	100	102	580	143	26	21	20	7	74

HODNOCEN: TR 8 / /10 KT / / OS / / UT Výsledek:

## ÚROVEŇ PLEMENNÝCH HODNOT

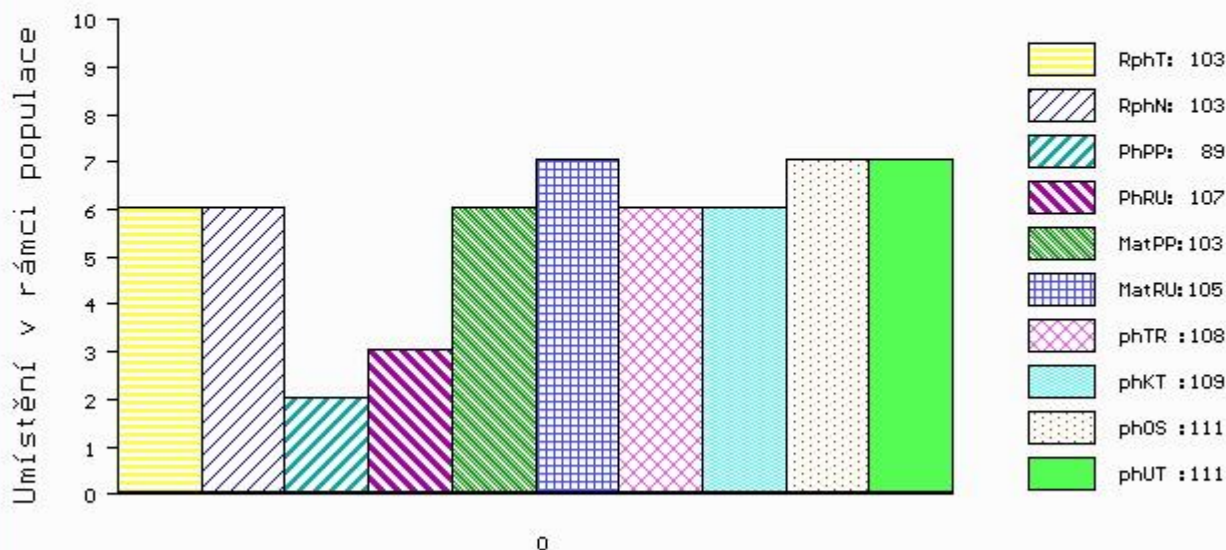

č.kat:18 uš.číslo 000598066 041 CZ



Číslo : **866825 032 CZ**      **DAKAR ORLOVSKÝ**      Číslo katalogu 19  
 Dat.nar. : 11.03.2017    Plemeno : T100      Charolais  
 Chovatel : Statek Orlov s.r.o.  
 Majitel : Statek Orlov s.r.o.

OOO      265 304    IGLOO.MIC      0393100604  
 OO      ZTI 244      SIDNEY      4516041658  
 MOO      4590100071 FR    FONTAINE      4590100071

**OTEC    ZIT    803      APEL Z MOKRÝŠOVA      405000710099053**  
 OMO      ZCH 806    HABIT      7992101442  
 MO      256231 953 CZ ULMA Z MOKRÝŠOVA      405000256231953  
 MMO      123706 953 CZ      405000123706953

OOM      ZCH 699    JUMPER      8894104162  
 OM      ZCH 978      MAXIM SMILOVSKÝ      128000196106061  
 MOM      266 417 CZ JAVELLE      8594102005

**MA    284484 953 CZ /2    ot VEZÍRKA Z ČACHNOVA      094000284484953**  
 OMM      ZCH 291    JEUDI      2394101929  
 MM      126020 503 CZ      094000126020503  
 MMM      2450 417 CZ      128417002450

Vl.užit:nar: **44** kg ve 120d: **197** kg ve 210d: **314** kg v 365d: **575** kg / kříž: **134** cm  
 Přírůstek v testu : **1841 g / 103** přírůstek od narození: **1483 g / 102** šourek **37** cm  
 Věk při ZV **418** dní aktuálně k 23.03.18 hmotnost: **603** kg      výška v kříži: **138** cm

PLEMENNÉ HODNOTY										LINEARNÍ HODNOCENÍ							
	pp	ru	pp	ru	TR	KT	OS	UT	Hmot	kříž	TR	KT	OS	UT	CE		
BÝK	PE	<b>98</b>	<b>108</b>	ME	<b>99</b>	<b>107</b>	<b>95</b>	<b>98</b>	<b>99</b>	<b>98</b>							
MATKA	PE	<b>104</b>	<b>97</b>	ME	<b>101</b>	<b>100</b>	<b>87</b>	<b>92</b>	<b>94</b>	<b>92</b>	<b>670</b>	<b>140</b>	<b>18</b>	<b>18</b>	<b>17</b>	<b>6</b>	<b>59</b>
OTEC	PE	<b>91</b>	<b>113</b>	ME	<b>97</b>	<b>119</b>	<b>109</b>	<b>109</b>	<b>108</b>	<b>109</b>	<b>641</b>	<b>140</b>	<b>24</b>	<b>21</b>	<b>20</b>	<b>7</b>	<b>72</b>

HODNOCEN: TR 8 / /10 KT / / OS / / UT Výsledek:

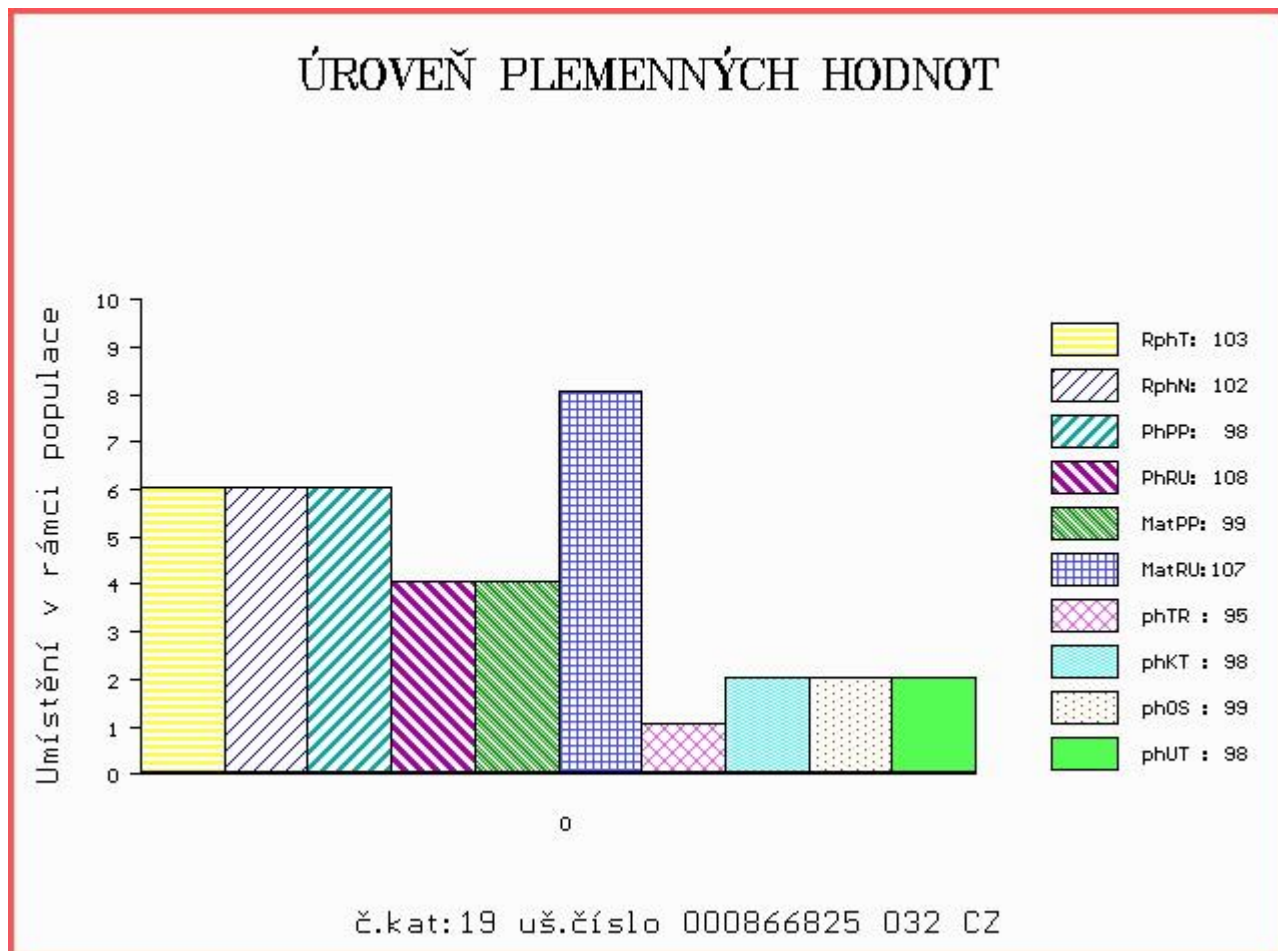

Číslo : 598154 041 CZ DERIK DASO Číslo katalogu 20  
 Dat.nar. : 13.03.2017 Plemeno : T100 Charolais  
 Chovatel : Danko Jan - DASO spol. s.r.o.  
 Majitel : Danko Jan - DASO spol. s.r.o.

OOO ZTI 245 SUEDOIS 5811102125  
 OO ZTI 542 DELUGE 4241508084  
 MOO 4240883526 FR VANILLE 4240883526

OTEC ZIT 215 VOLEK Z TÝNIŠTĚ 411000551961041  
 OMO ZTI 085 VIRGIL SC P 4240983344  
 MO 123748 941 CZ RÝMIČKA Z TÝNIŠTĚ 411000123748941  
 MMO 5812504651 FR VILLE 5812504651

OOM ZTI 081 OLYMPE RJR 7121008787  
 OM ZTP 393 BOVET PENANT ET 069000545851053  
 MOM 146605 511 CZ LUCIE BOVET ET 069000146605511

MA 150828 941 CZ /3 ot 489000150828941  
 OMM ZCH 356 FENIKL 52F CHPS P 015417003917  
 MM 13016 941 CZ 489000013016941  
 MMM 9034 417 CZ 116417009034

Vl.užit:nar: 47 kg ve 120d: 213 kg ve 210d: 350 kg v 365d: 610 kg / kříž: 138 cm  
 Přírustek v testu : 1600 g / 95 přírustek od narození: 1547 g / 97 šourek 38 cm  
 Věk při ZV 416 dní aktuálně k 23.03.18 hmotnost: 627 kg výška v kříži: 138 cm

PLEMENNÉ HODNOTY										LINEARNÍ HODNOCENÍ							
	pp	ru	pp	ru	TR	KT	OS	UT	Hmot	kříž	TR	KT	OS	UT	CE		
BÝK	PE	106	115	ME	100	97	111	110	110	110							
MATKA	PE	107	107	ME	85	115	96	100	103	100	862	144	25	23	22	9	79
OTEC	PE	96	113	ME	115	84	109	115	116	114	653	138	25	20	21	7	73

HODNOCEN: TR 8 / /10 KT / / OS / / UT Výsledek:

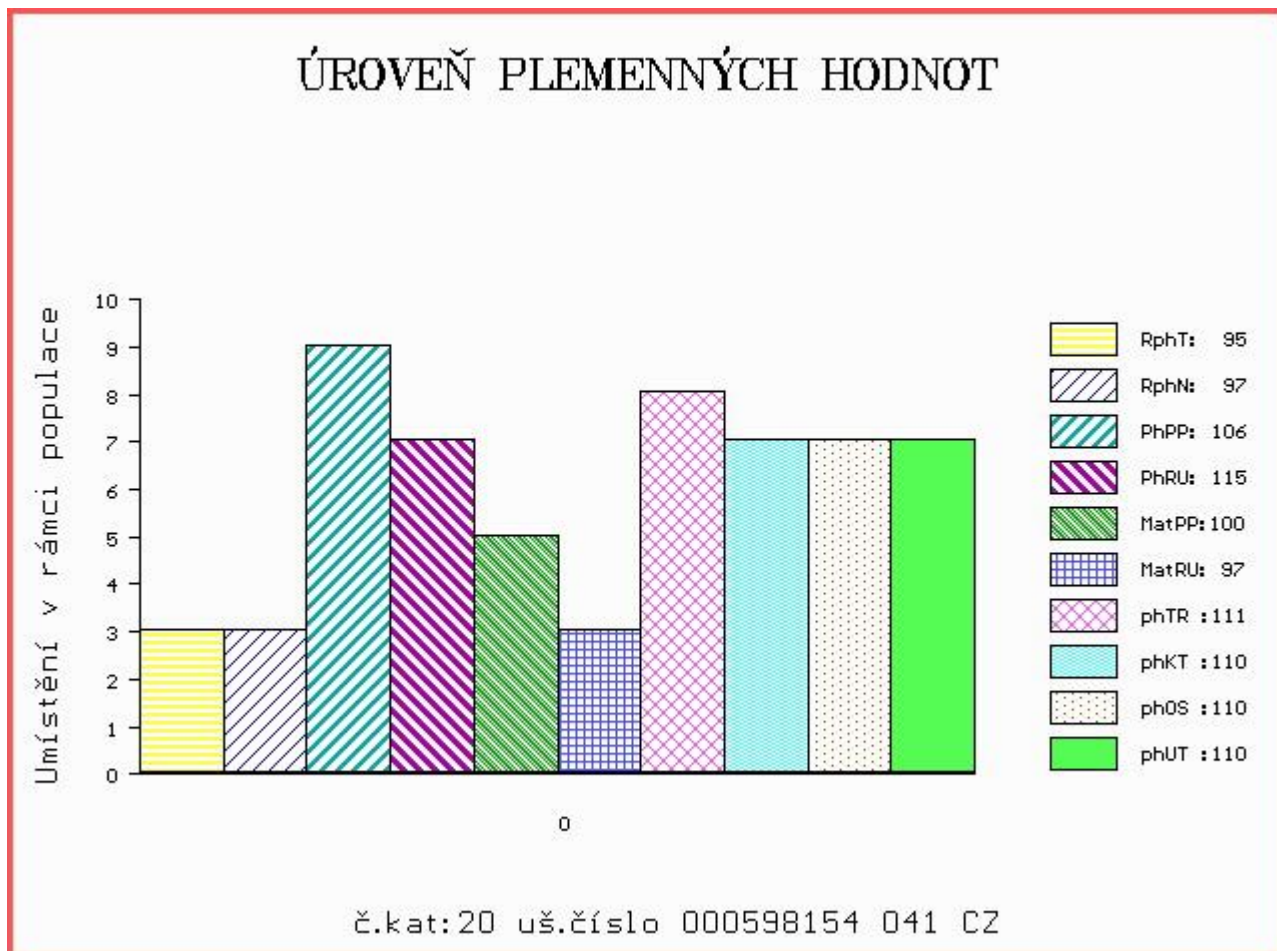

Číslo : **866826 032 CZ** DALIBOR ORLOVSKÝ Číslo katalogu 21  
 Dat.nar. : 14.03.2017 Plemeno : T100 Charolais  
 Chovatel : Statek Orlov s.r.o.  
 Majitel : Statek Orlov s.r.o.

OOO 265 304 IGLOO.MIC 0393100604  
 OO ZTI 244 SIDNEY 4516041658  
 MOO 4590100071 FR FONTAINE 4590100071

**OTEC ZIT 803 APEL Z MOKRÝŠOVA 405000710099053**  
 OMO ZCH 806 HABIT 7992101442  
 MO 256231 953 CZ ULMA Z MOKRÝŠOVA 405000256231953  
 MMO 123706 953 CZ 405000123706953

OOM ZTI 247 VIZIR P 7121074461  
 OM ZTP 558 RARÁŠEK Z BORU P 386000590709021  
 MOM 114979 111 CZ 229000114979111

**MA 283563 932 CZ /2 ot UNISONA Z ORLOVA P 222000283563932**  
 OMM ZCH 516 MAGENTA 4296105603  
 MM 22102 932 CZ 222000022102932  
 MMM 7254 417 CZ 222417007254

Vl.užit:nar: 47 kg ve 120d: 186 kg ve 210d: 306 kg v 365d: 559 kg / kříž: 138 cm  
 Přírustek v testu : 1766 g / 95 přírustek od narození: 1406 g / 96 šourek 31 cm  
 Věk při ZV 415 dní aktuálně k 23.03.18 hmotnost: 573 kg výška v kříži: 138 cm

PLEMENNÉ HODNOTY										LINEARNÍ HODNOCENÍ						
	pp	ru	ME	pp	ru	TR	KT	OS	UT	Hmot	kříž	TR	KT	OS	UT	CE
BÝK	PE	96	105	ME	96	114	97	95	95	95						
MATKA	PE	104	104	ME	93	106	98	97	98	97	756 /	145	26	22	21	8 77
OTEC	PE	91	113	ME	97	119	109	109	108	109	641 /	140	24	21	20	7 72

HODNOCEN: TR 8 / / 9 KT / / OS / / UT Výsledek:

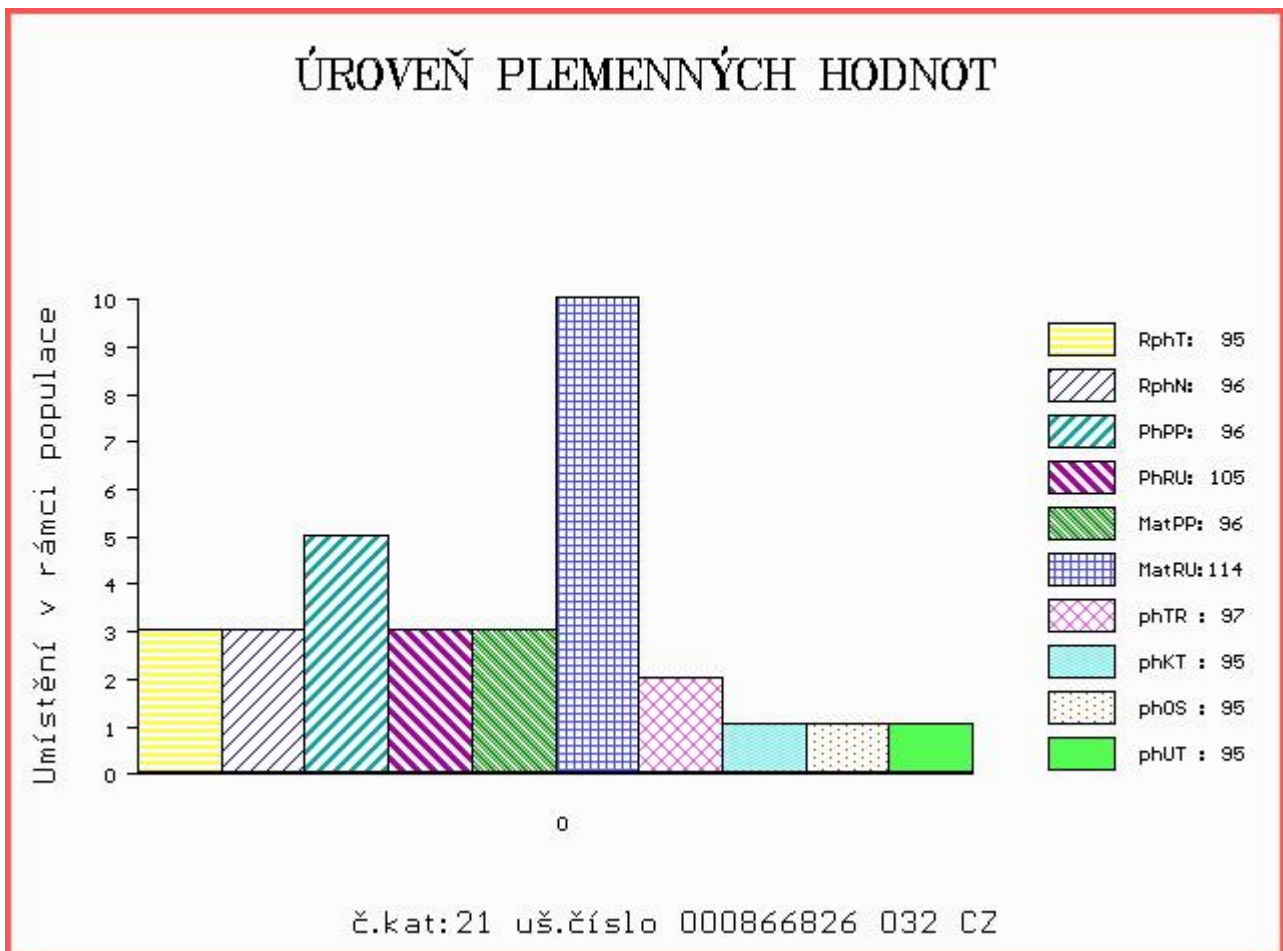

Číslo : 915969 032 CZ DANÍLO OD BÍLÉHO DOMU Číslo katalogu 22  
 Dat.nar. : 15.03.2017 Plemeno : T100 Charolais  
 Chovatel : Zatloukal Jan, Velké Dvorce  
 Majitel : Zatloukal Jan, Velké Dvorce

OOO 270 150 UNESCO 8918953402  
 OO ZTI 175 BAVAROIS 8918955556  
 MOO 8997105043 FR NORVEGE RR4S 8997105043

OTEC ZIT 083 ULMA Z DUBU 041000557296051  
 OMO ZCH 516 MAGENTA 4296105603  
 MO 128422 951 CZ 041000128422951  
 MMO 101963 405 CZ 041405101963

OOM ZCH 449 LAUREL 7195122401  
 OM ZTI 443 SAPRISTI 8504242227  
 MOM 8597110508 FR NATURE 8597110508

MA 291897 932 CZ /4 ot 164000291897932  
 OMM ZCH 935 UNESCO 4240877008  
 MM 121934 941 CZ 062000121934941  
 MMM 102917 309 CZ 062000102917309

Vl.užit:nar: 46 kg ve 120d: 191 kg ve 210d: 299 kg v 365d: 554 kg / kříž: 136 cm  
 Přírůstek v testu : 1850 g / 105 přírůstek od narození: 1397 g / 106 šourek 39 cm  
 Věk při ZV 414 dní aktuálně k 23.03.18 hmotnost: 567 kg výška v kříži: 136 cm

PLEMENNÉ HODNOTY										LINEARNÍ HODNOCENÍ							
	pp	ru	pp	ru	TR	KT	OS	UT	Hmot	kříž	TR	KT	OS	UT	CE		
BÝK	PE	102	108	ME	109	94	94	88	89	90							
MATKA	PE	97	110	ME	117	84	95	96	97	96	754	144	21	19	17	6	63
OTEC	PE	108	104	ME	99	105	106	109	109	111	741	142	28	22	21	8	79

HODNOCEN: TR 7 / / 9 KT / / OS / / UT Výsledek:

## ÚROVEŇ PLEMENNÝCH HODNOT

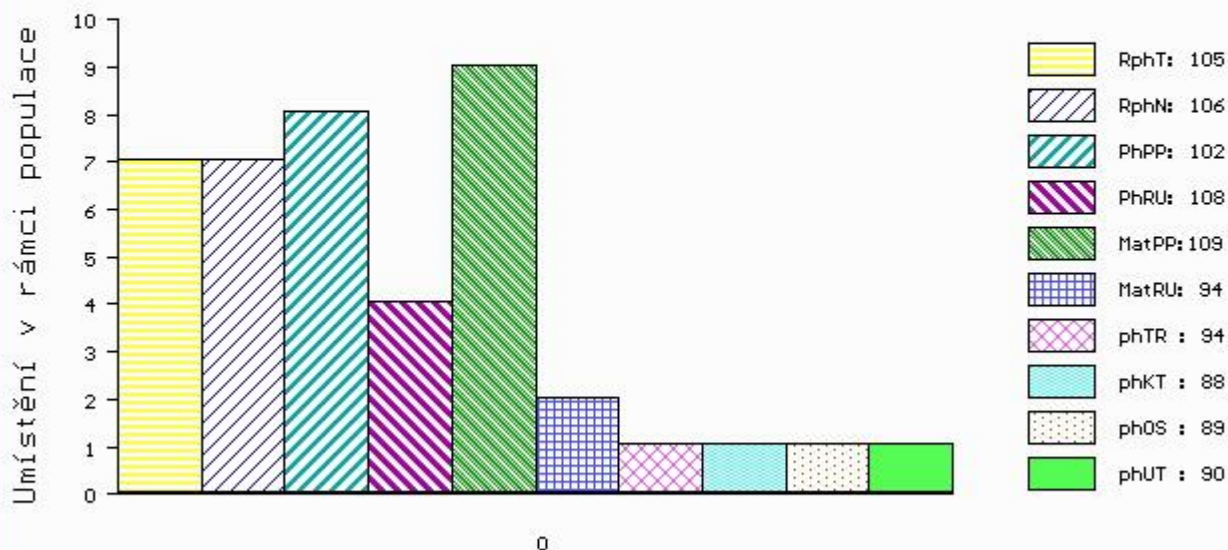

č.kat:22 uš.číslo 000915969 032 CZ

Číslo : 879574 032 CZ DARKO DH P Číslo katalogu 23  
 Dat.nar. : 18.03.2017 Plemeno : T100 Charolais  
 Chovatel : Lacina Jiří, Dlouhé Hradiště  
 Majitel : Lacina Jiří, Dlouhé Hradiště

OOO ZCH 806 HABIT 7992101442  
 OO ZTI 906 UNILATERAL 0311624320  
 MOO 3107211930 FR SERENADE 0310721930

OTEC ZIT 387 HARLEY 5343819463  
 OMO 268 051 PANAMA 5813999210  
 MO 5343819141 FR BIENAIMÉE 5343819141  
 MMO 5343818813 FR RENOMMÉE 5343818813

OOM ZCH 388 IMPAIR RR3 1893102983  
 OM ZCH 556 JOCK Z CUNKOVA P 253288119780  
 MOM 1742 417 CZ HILDA 246417001742

MA 188397 921 CZ /8 ot P 341000188397921  
 OMM ZCH 240 CASOAR 4587100162  
 MM 103085 102 CZ 341000103085102  
 MMM 7402 417 CZ 341417007402

Vl.užit:nar: 40 kg ve 120d: 233 kg ve 210d: 350 kg v 365d: 613 kg / kříž: 135 cm  
 Přírustek v testu : 1700 g / 101 přírustek od narození: 1573 g / 97 šourek 38 cm  
 Věk při ZV 411 dní aktuálně k 23.03.18 hmotnost: 622 kg výška v kříži: 135 cm

PLEMENNÉ HODNOTY										LINEARNÍ HODNOCENÍ						
	pp	ru	pp	ru	TR	KT	OS	UT		Hmot	kříž	TR	KT	OS	UT	CE
BÝK	PE	104	115	ME	100	103	108	114	114	113						
MATKA	PE	107	108	ME	106	115	114	119	118	118	876	149	25	20	20	7 72
OTEC	PE	99	120	ME	99	91	105	106	107	106	840	141	25	23	25	8 81

HODNOCEN: TR 7 / /10 KT / / OS / / UT Výsledek:

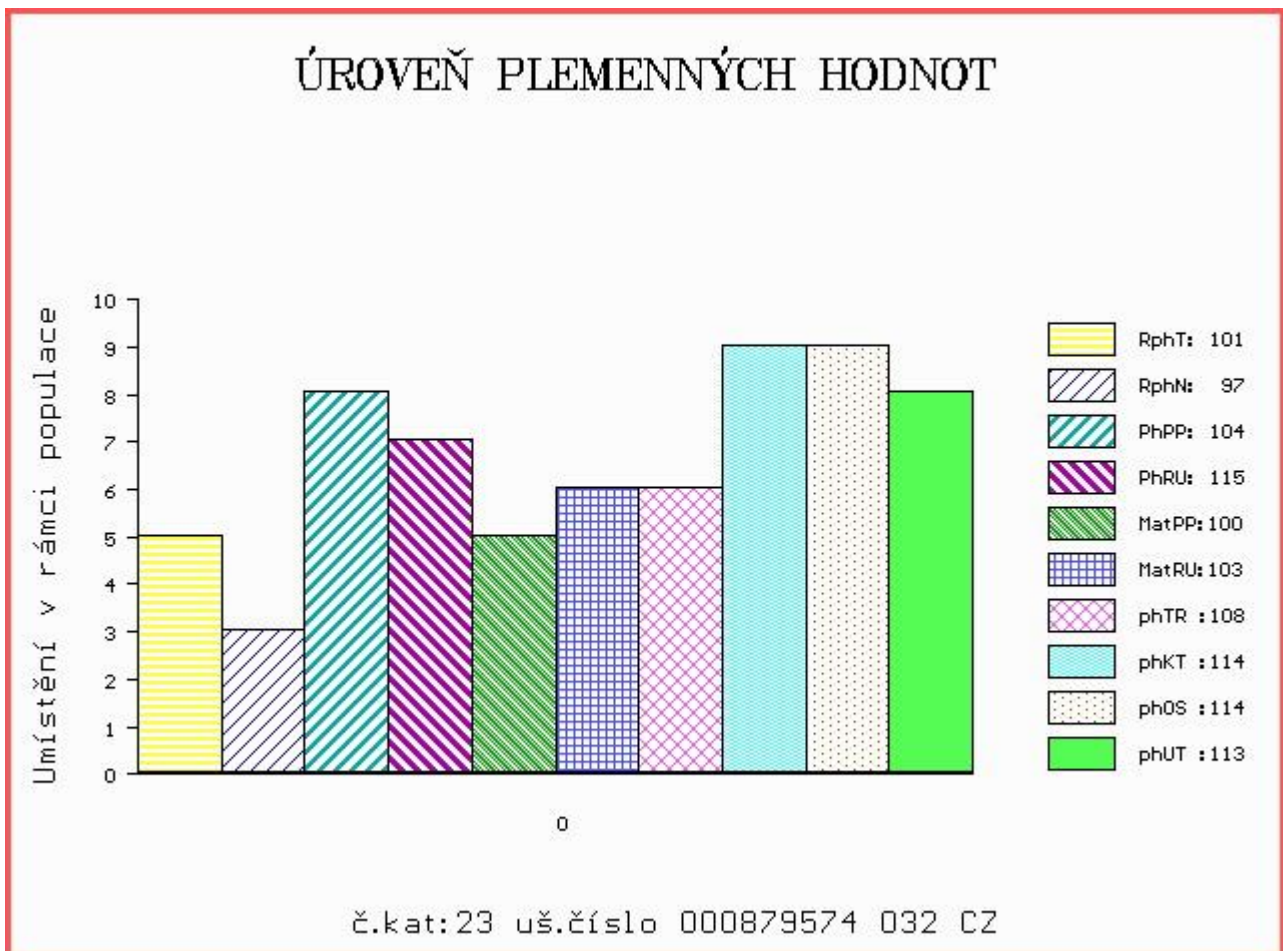

Číslo : 915983 032 CZ DRUSO OD BÍLÉHO DOMU Číslo katalogu 24  
 Dat.nar. : 20.03.2017 Plemeno : T100 Charolais  
 Chovatel : Zatloukal Jan, Velké Dvorce  
 Majitel : Zatloukal Jan, Velké Dvorce

OOO 270 150 UNESCO 8918953402  
 OO ZTI 175 BAVAROIS 8918955556  
 MOO 8997105043 FR NORVEGE RR4S 8997105043

OTEC ZIT 083 ULMA Z DUBU 041000557296051  
 OMO ZCH 516 MAGENTA 4296105603  
 MO 128422 951 CZ 041000128422951  
 MMO 101963 405 CZ 041405101963

OOM ZCH 943 PACIFIC 7121329558  
 OM ZTI 297 OSCILOT SU 062000508528041  
 MOM 11596 941 CZ 062000011596941

MA 143061 941 CZ /4 ot 062000143061941  
 OMM ZCH 642 JERRY SU 062389104379  
 MM 102765 941 CZ 062000102765941  
 MMM 103884 309 CZ 062000103884309

Vl.užit:nar: 46 kg ve 120d: 190 kg ve 210d: 302 kg v 365d: 614 kg / kříž: 140 cm  
 Přírůstek v testu : 2250 g / 126 přírůstek od narození: 1560 g / 123 šourek 38 cm  
 Věk při ZV 409 dní aktuálně k 23.03.18 hmotnost: 620 kg výška v kříži: 140 cm

PLEMENNÉ HODNOTY										LINEARNÍ HODNOCENÍ						
	pp	ru	pp	ru	TR	KT	OS	UT	Hmot	kříž	TR	KT	OS	UT	CE	
BÝK	PE	100	108	ME	102	97	97	95	96	97						
MATKA	PE	88	106	ME	104	95	97	97	97	97	686	153	23	18	17	
OTEC	PE	108	104	ME	99	105	106	109	109	111	741	142	28	22	21	

HODNOCEN: TR 10 / /10 KT / / OS / / UT Výsledek:

## ÚROVEŇ PLEMENNÝCH HODNOT

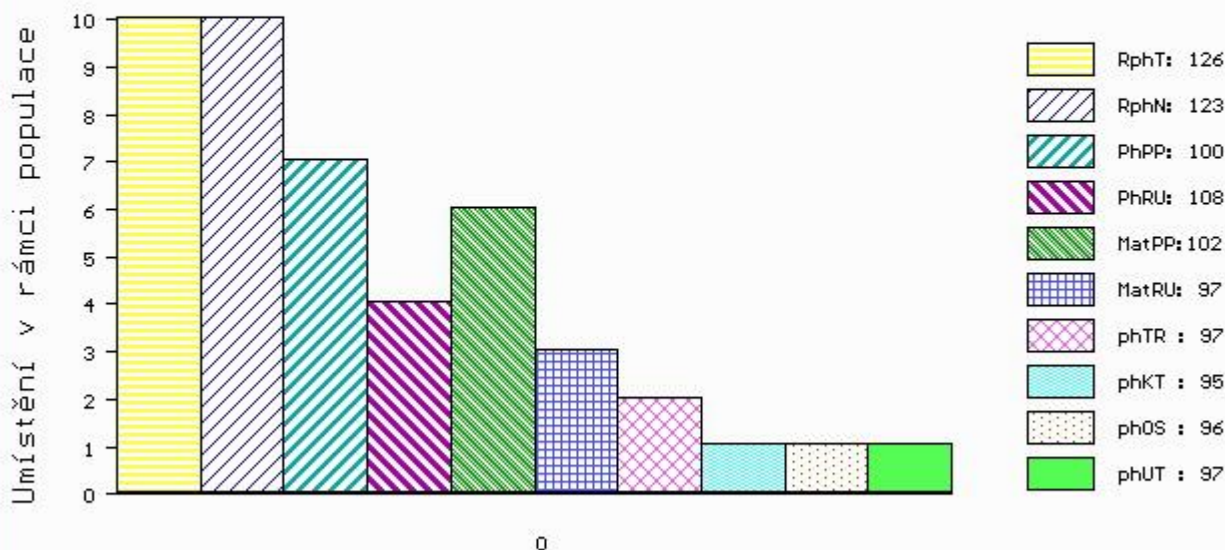

č.kat:24 uš.číslo 000915983 032 CZ

Číslo : 866831 032 CZ DALLAS ORLOVSKÝ V Číslo katalogu 25  
 Dat.nar. : 22.03.2017 Plemeno : T100 Charolais  
 Chovatel : Statek Orlov s.r.o.  
 Majitel : Statek Orlov s.r.o.

OOO 265 304 IGLOO.MIC 0393100604  
 OO ZTI 244 SIDNEY 4516041658  
 MOO 4590100071 FR FONTAINE 4590100071

OTEC ZIT 803 APEL Z MOKRÝŠOVA 405000710099053  
 OMO ZCH 806 HABIT 7992101442  
 MO 256231 953 CZ ULMA Z MOKRÝŠOVA 405000256231953  
 MMO 123706 953 CZ 405000123706953

OOM ZCH 942 UNICO SC PP 7121333571  
 OM ZTI 481 RÝŠA AGROCHYT ET P 391000630903061  
 MOM 193684 961 CZ HERA AGROCHYT 391000193684961

MA 284522 953 CZ /2 ot ZLATA Z ČACHNOVA P 094000284522953  
 OMM ZCH 978 MAXIM SMILOVSKÝ 128000196106061  
 MM 188737 953 CZ 094000188737953  
 MMM 126033 503 CZ 094000126033503

Vl.užit:nar: 45 kg ve 120d: 202 kg ve 210d: 312 kg v 365d: 557 kg / kříž: 135 cm  
 Přírůstek v testu : 1666 g / 97 přírůstek od narození: 1404 g / 98 šourek 37 cm  
 Věk při ZV 407 dní aktuálně k 23.03.18 hmotnost: 559 kg výška v kříži: 135 cm

PLEMENNÉ HODNOTY						LINEARNÍ HODNOCENÍ											
	pp	ru	pp	ru		TR	KT	OS	UT	Hmot	kříž	TR	KT	OS	UT	CE	
BÝK	PE	98	110	ME	104	110	101	100	100	100							
MATKA	PE	107	102	ME	111	103	108	102	102	103	756	146	24	19	17	6	66
OTEC	PE	91	113	ME	97	119	109	109	108	109	641	140	24	21	20	7	72

HODNOCEN: TR 7 / / 9 KT / / OS / / UT Výsledek:

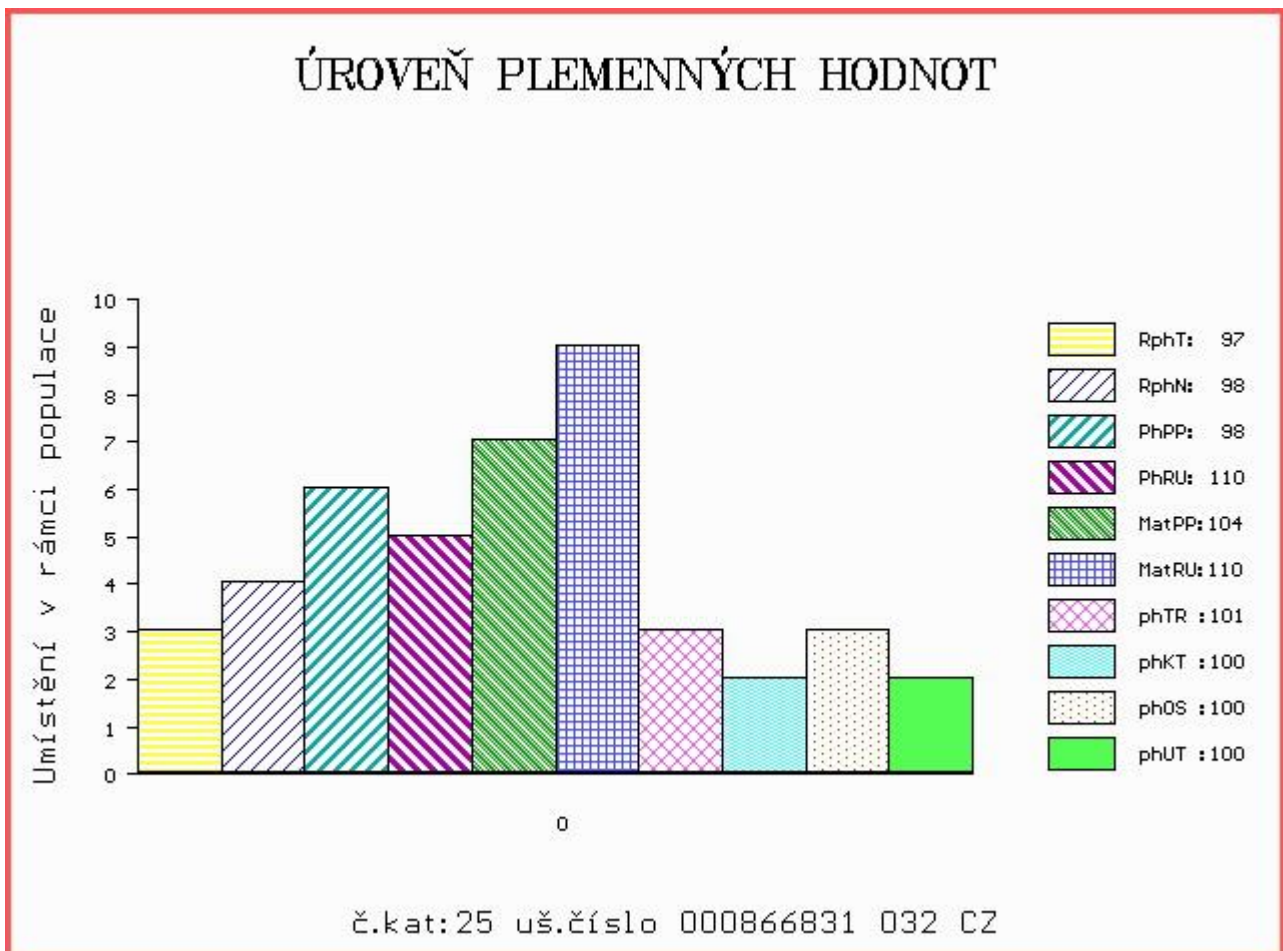

Číslo : 879579 032 CZ DARIL DH Číslo katalogu 26  
 Dat.nar. : 27.03.2017 Plemeno : T100 Charolais  
 Chovatel : Lacina Jiří, Dlouhé Hradiště  
 Majitel : Lacina Jiří, Dlouhé Hradiště

OOO ZCH 809 PINAY 8552394134  
 OO ZIT 335 AZELIER 8543362803  
 MOO 8592104555 FR INTRUSE 8592104555

OTEC ZIT 857 JURISTE 4516404178  
 OMO ZCH 704 NATUR 3697010336  
 MO 4516409315 FR ETOILE 4516409315  
 MMO 4516043823 FR URTICA 4516043823

OOM ZCH 489 LAKANAL 0395121015  
 OM ZTI 535 SISTERON 2101109480  
 MOM 2195101267 FR LUNAIRE 2195101267

MA 4241733615 FR /3 ot GINGUETTE 4241733615  
 OMM 267 584 FIVECO 0390117736  
 MM 4241343562 FR CALINE 4241343562  
 MMM 4240988235 FR VAHINEE 4240988235

Vl.užit:nar: 43 kg ve 120d: 254 kg ve 210d: 401 kg v 365d: 659 kg / kříž: 135 cm  
 Přírustek v testu : 1608 g / 102 přírustek od narození: 1687 g / 103 šourek 38 cm  
 Věk při ZV 402 dní aktuálně k 23.03.18 hmotnost: 652 kg výška v kříži: 135 cm

PLEMENNÉ HODNOTY						LINEARNÍ HODNOCENÍ											
	pp	ru	ME	pp	ru	TR	KT	OS	UT	Hmot	kříž	TR	KT	OS	UT	CE	
BÝK	PE	99	127	ME	84	109	109	120	120	118							
MATKA	PE	96	114	ME	73	127	110	109	106	108	860	148	27	20	19	7	73
OTEC	PE	99	126	ME	93	96	108	120	121	119	852	147	28	25	23	8	84

HODNOCEN: TR 7 / /10 KT / / OS / / UT Výsledek:

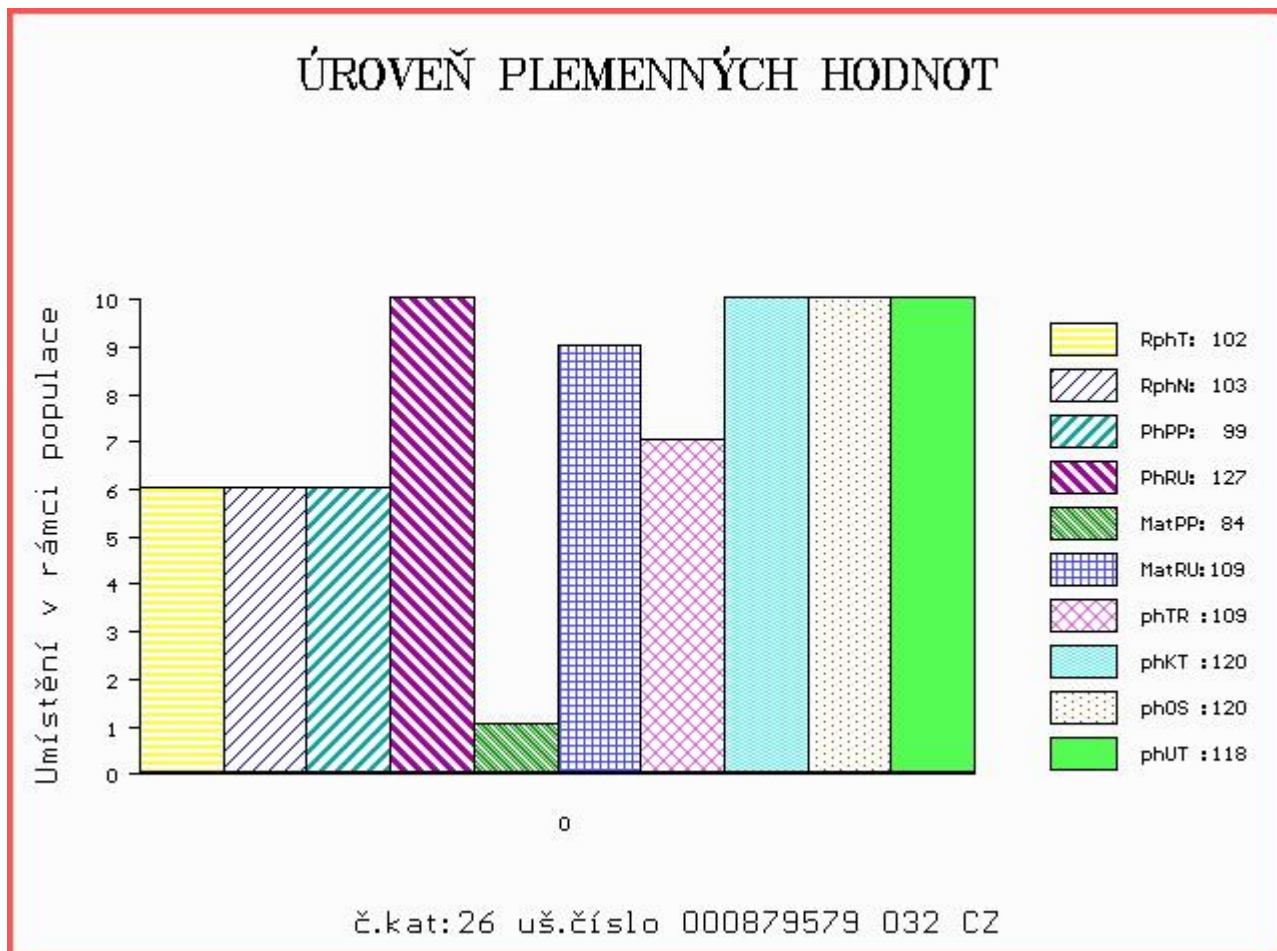



Číslo : 879580 032 CZ DARK DH Číslo katalogu 27  
 Dat.nar. : 28.03.2017 Plemeno : T100 Charolais  
 Chovatel : Lacina Jiří, Dlouhé Hradiště  
 Majitel : Lacina Jiří, Dlouhé Hradiště

OOO ZCH 806 HABIT 7992101442  
 OO ZTI 906 UNILATERAL 0311624320  
 MOO 3107211930 FR SERENADE 0310721930

OTEC ZIT 387 HARLEY 5343819463  
 OMO 268 051 PANAMA 5813999210  
 MO 5343819141 FR BIENAIMÉE 5343819141  
 MMO 5343818813 FR RENOMMÉE 5343818813

OOM ZCH 942 UNICO SC PP 7121333571  
 OM ZTI 480 ROCK V 329000554576052  
 MOM 124772 952 CZ 329000124772952

MA 364894 932 CZ /3 ot VARUSSIA DH 393000364894932  
 OMM ZTI 245 SUEDOIS 5811102125  
 MM 108643 932 CZ 393000108643932  
 MMM 136969 932 CZ 164000136969932

Vl.užit:nar: 44 kg ve 120d: 240 kg ve 210d: 403 kg v 365d: 679 kg / kříž: 141 cm  
 Přírůstek v testu : 1808 g / 114 přírůstek od narození: 1739 g / 105 šourek 37 cm  
 Věk při ZV 401 dní aktuálně k 23.03.18 hmotnost: 670 kg výška v kříži: 141 cm

PLEMENNÉ HODNOTY						LINEARNÍ HODNOCENÍ											
	pp	ru	pp	ru	TR	KT	OS	UT	Hmot	kříž	TR	KT	OS	UT	CE		
BÝK	PE	95	128	ME	97	103	117	115	112	115							
MATKA	PE	94	122	ME	94	120	112	109	107	109	840	150	25	22	19	8	74
OTEC	PE	99	120	ME	99	91	105	106	107	106	840	141	25	23	25	8	81

HODNOCEN: TR 10 / /10 KT / / OS / / UT Výsledek:

